

.....

.....

.....

.....

.....

.....

.....

.....

.....

.....

.....

3

.....

.....

.....

.....

.....

.....

.....

4

.....

.....

.....



.....

.....

5

.....

.....

.....

1

1.1

1.2

1.3

	J8	3973344.934	40495312.827
	J9	3973337.772	40495312.264
	J10	3973330.602	40495311.825
	J11	3973323.424	40495311.511
	J12	3973316.242	40495311.323
	J13	3973309.059	40495311.259
	J14	3973269.853	40495311.256
	J15	3973143.601	40495311.244
	J16	3973138.795	40495311.244
	J17	3973123.808	40495296.835
	J18	3973123.619	40495292.033
	J19	3973122.159	40495255.035
	J20	3973125.990	40495254.884
	J21	3973125.806	40495246.115
	J22	3973224.856	40495246.112
	J23	3973269.208	40495246.112

1.4

1.5

1.5.1

1.5.2

" "

1.5.4

1.6

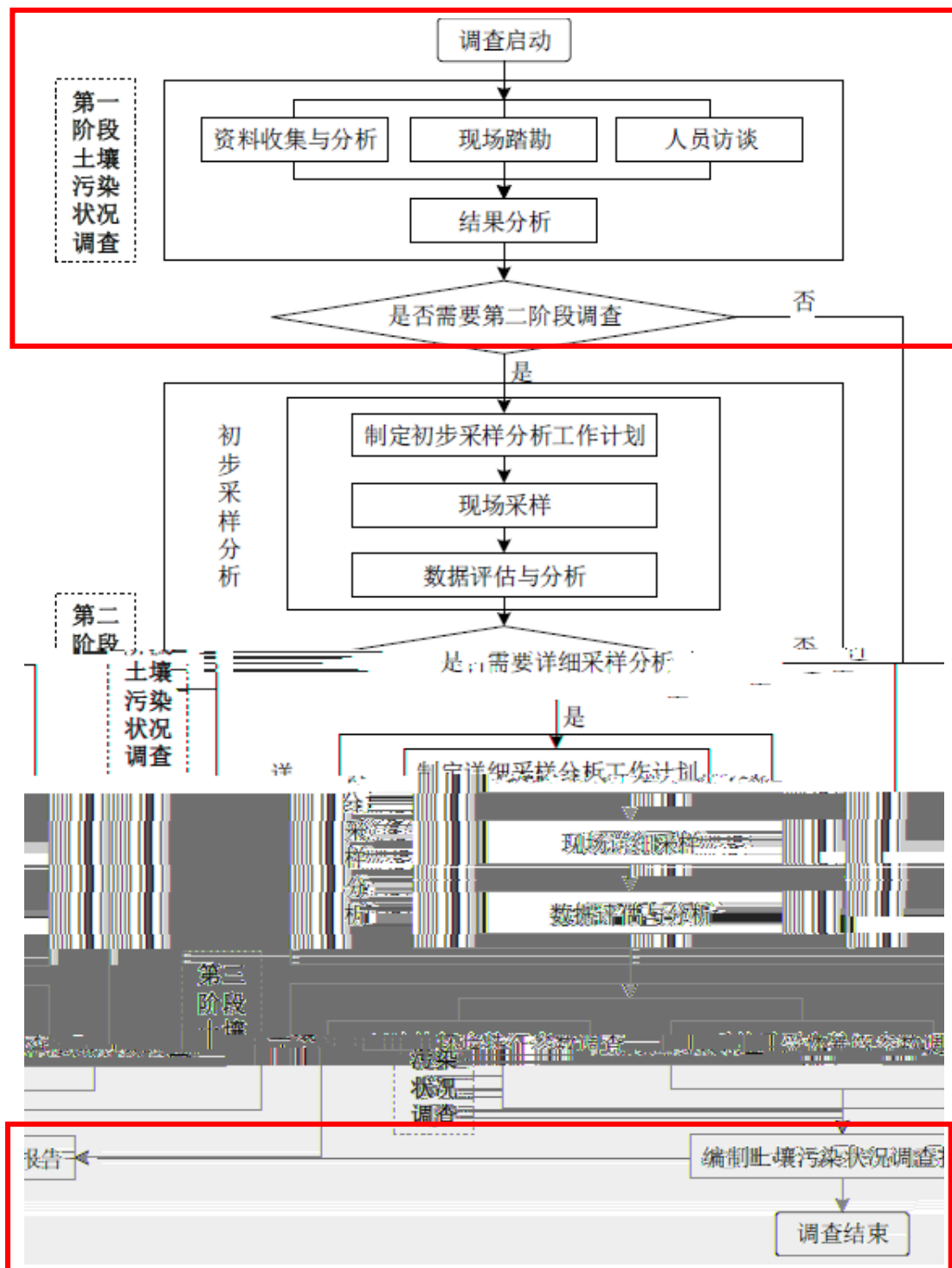

2

2.1

2.2

2.2.1

-
-
-
-

2.2.3

2.2.4

2.2.5

2.2.6



" "

" "

|

2.3

2.3.1

" — — "

2.3.2

2.4

2.4.1



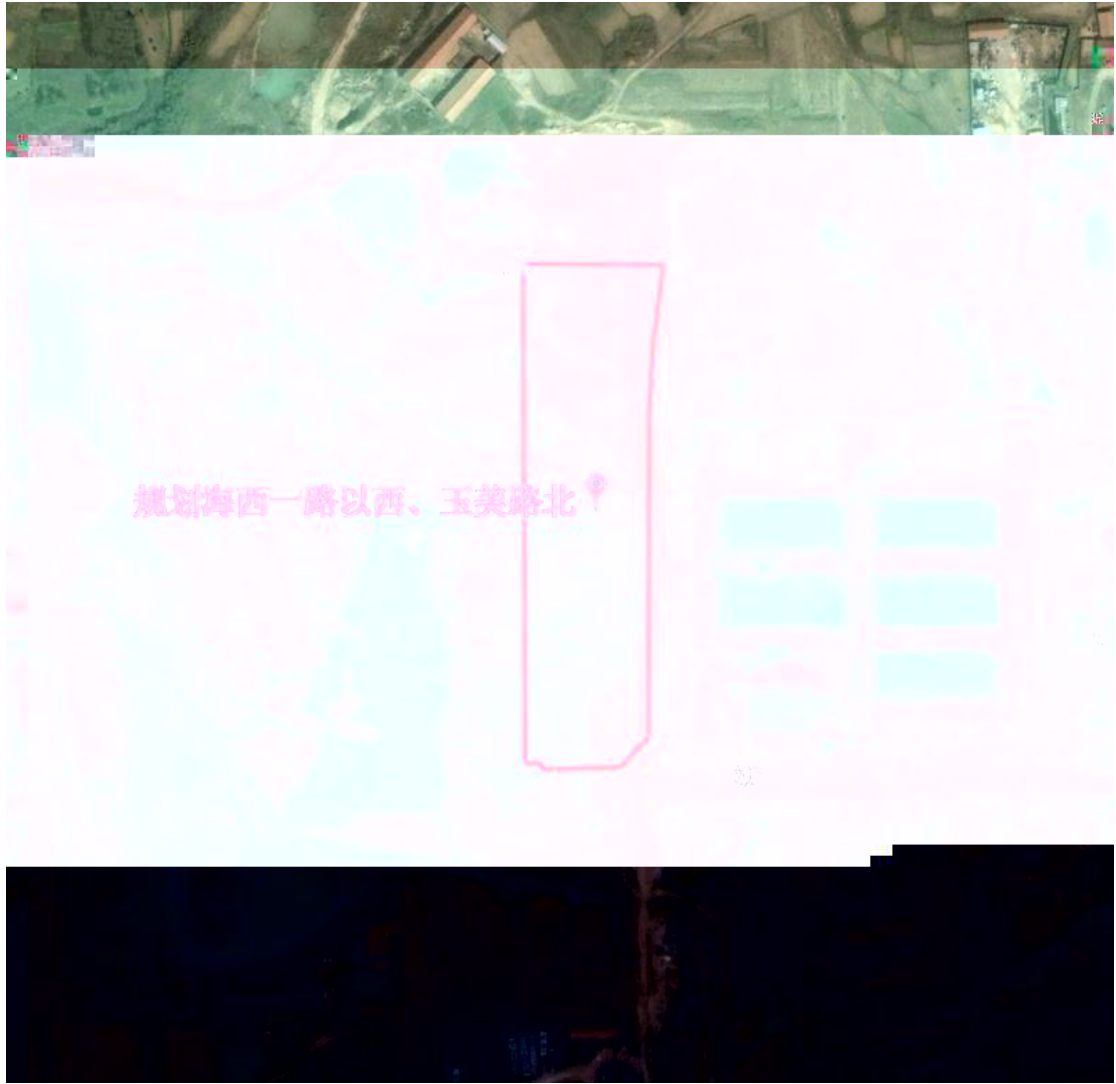









2.4.2

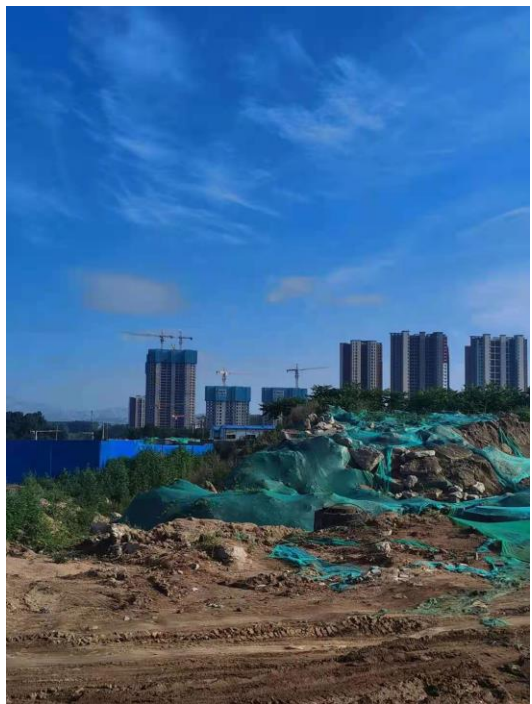
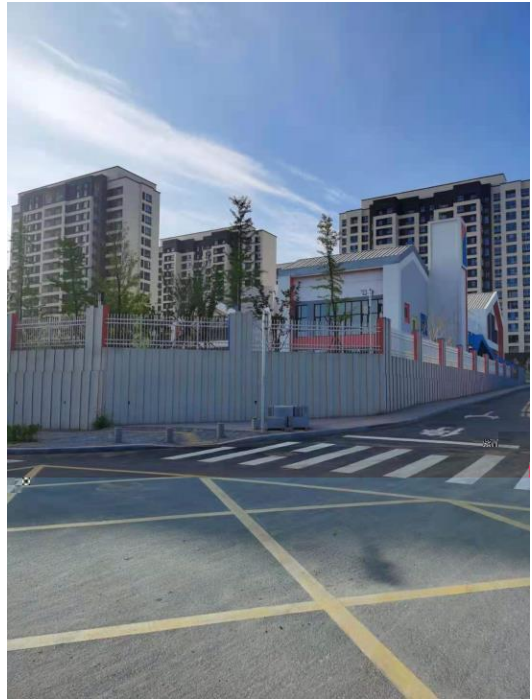
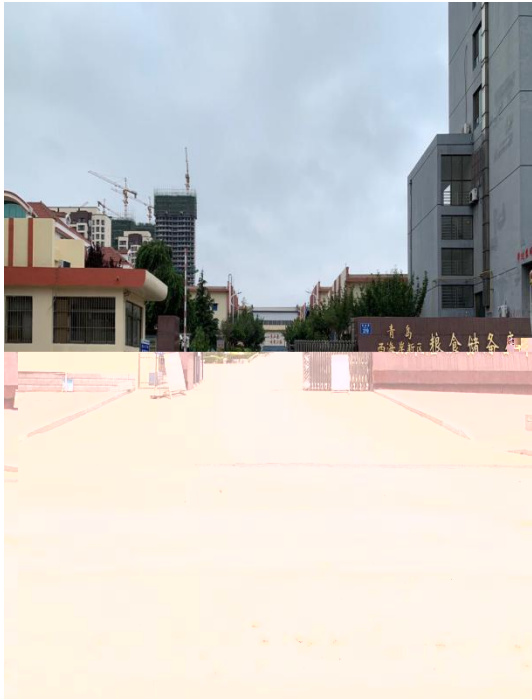

2.5

2.5.1



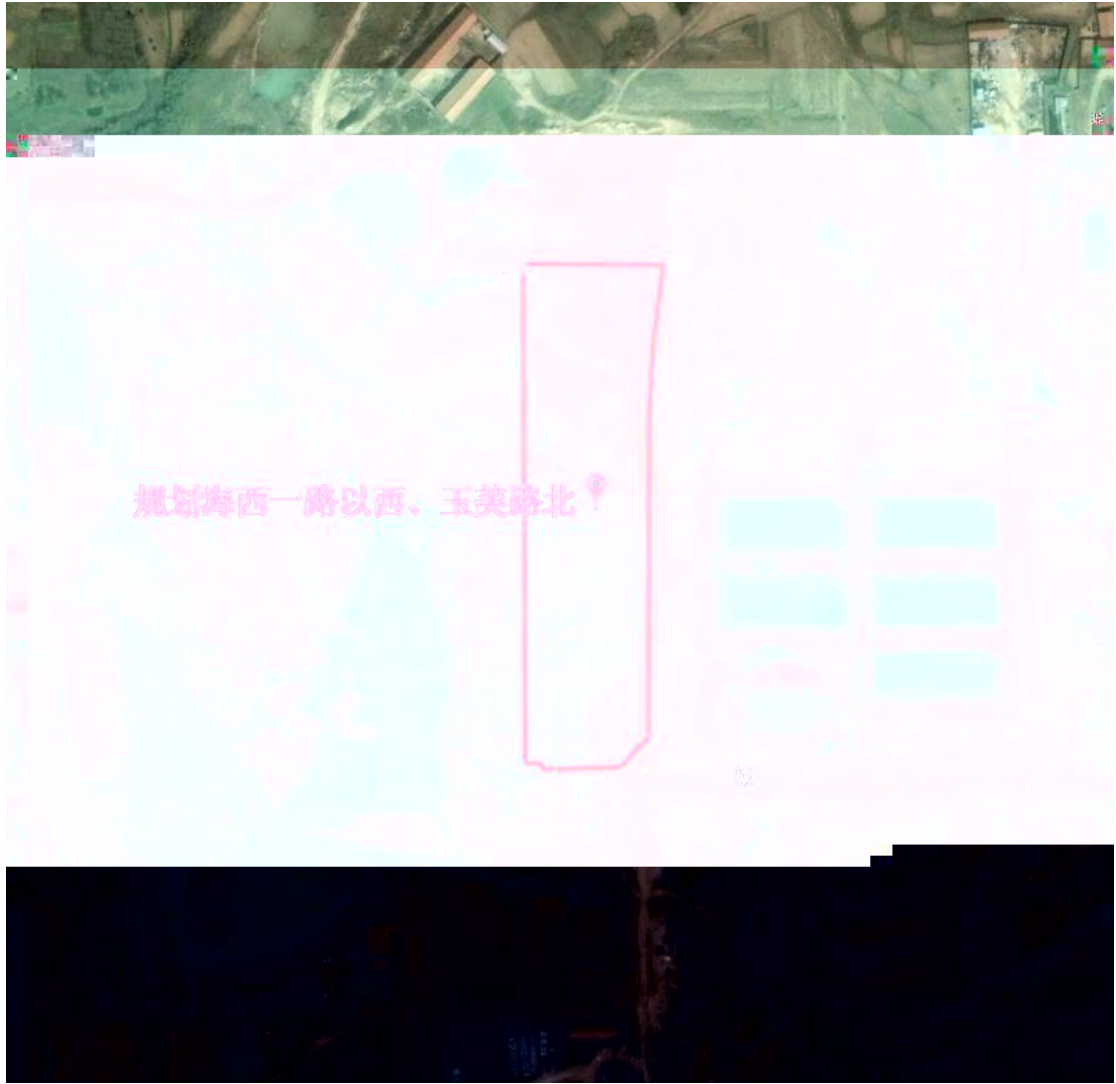





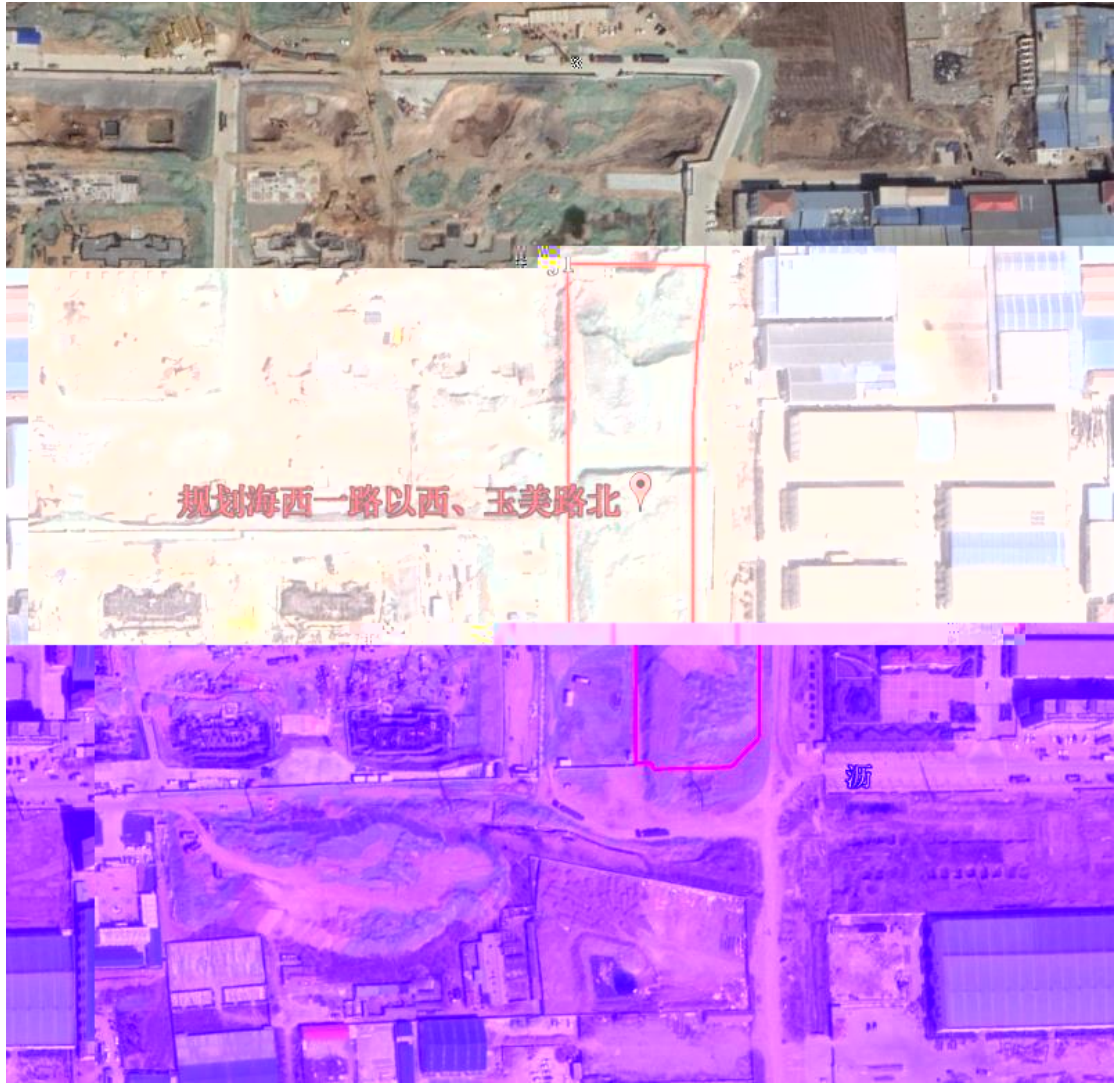



2.5.2

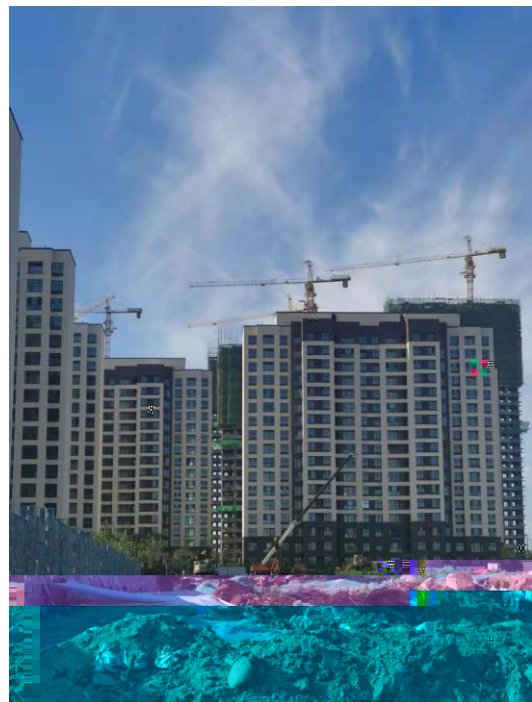
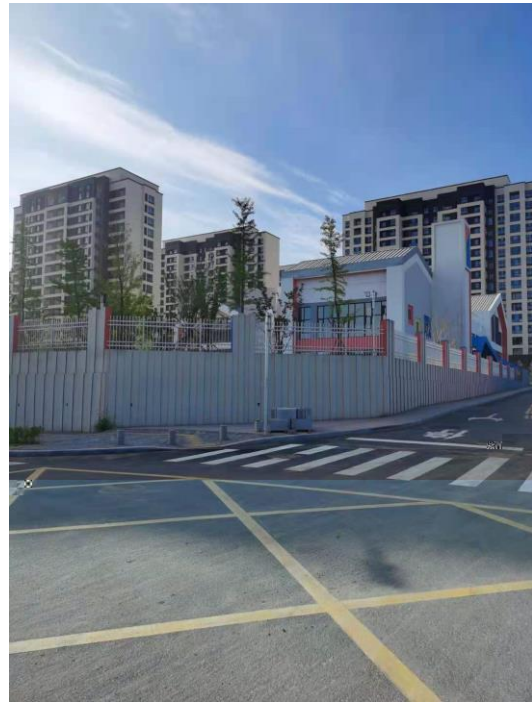

2.6

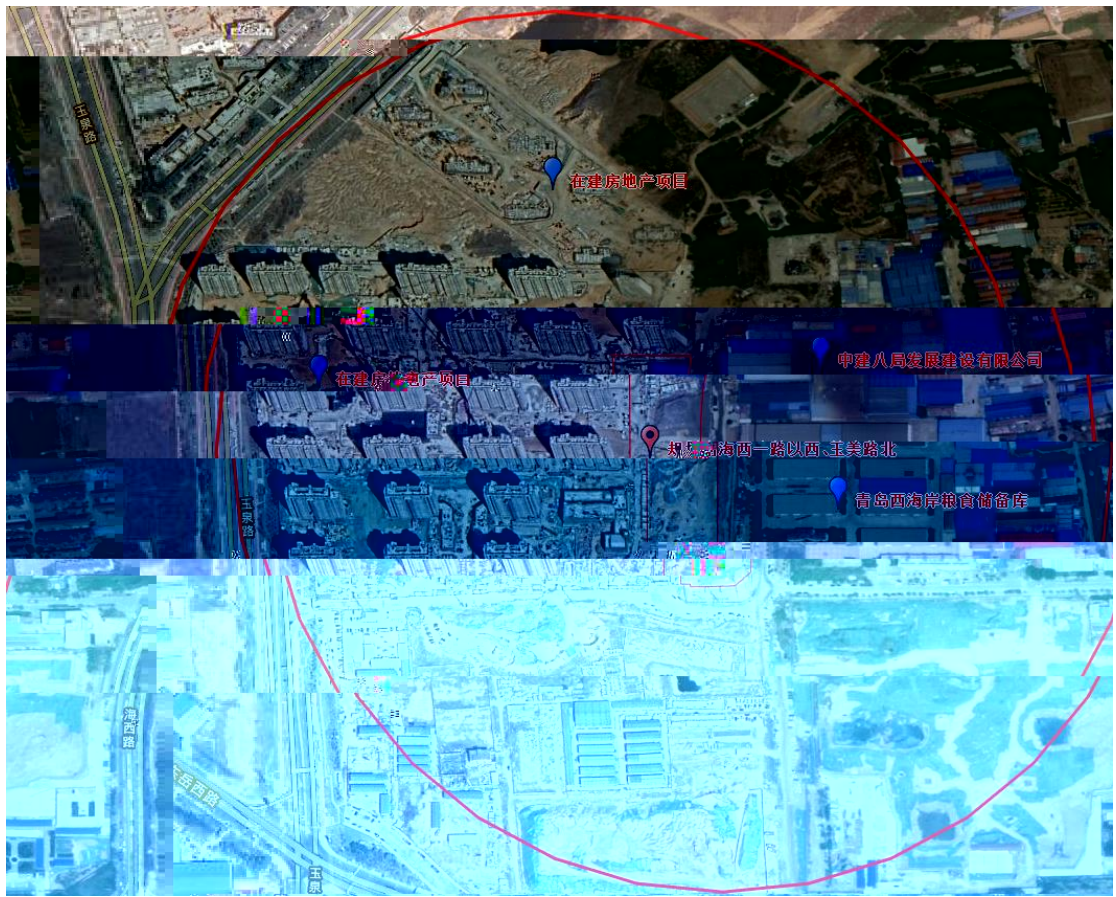

3.1.2

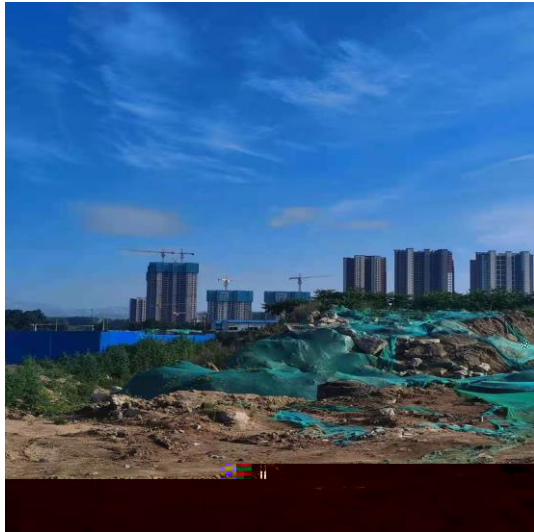
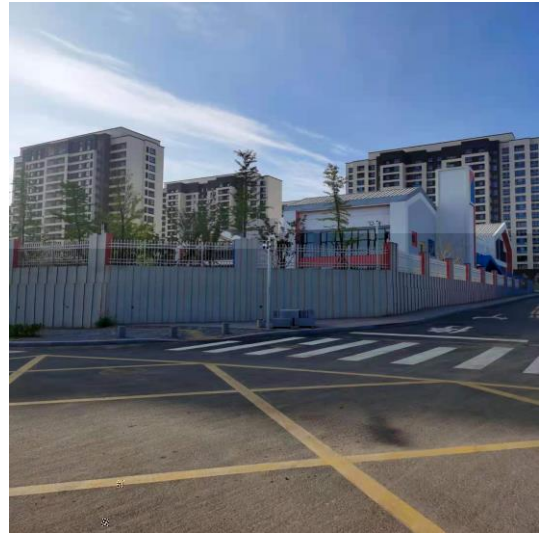

3.1.3

地块名称	青岛金岸建设开发有限公司
访谈日期	2021.6.16
访谈人员	姓名:王泽鹏,于东雪 单位:北京中岩大地 联系电话:1513028699
受访对象类型:	<input type="checkbox"/> 土地使用者 <input type="checkbox"/> 企业管理人员 <input checked="" type="checkbox"/> 企业员工 <input type="checkbox"/> 政府管理人员 <input type="checkbox"/> 环保部门管理人员 <input type="checkbox"/> 地块周边工作人员



	<p>15、本地块周边 500m 范围内是否有幼儿园、学校、居住区、医院、自然保护区、农田、集中式饮用水水源地、引用水井、地表水体等敏感用地？ 若是，敏感用地类型是什么？距离有多远？ 若有农田，种植农作物种类是什么？</p>	
	<p>16、本地块周边 1km 内是否有</p>	
	<p>水井的用途？ 是否发生过水体混浊、颜色或气味异常等现象？ <input type="checkbox"/>是 <input checked="" type="checkbox"/>否 <input type="checkbox"/>不确定 是否观察到水体中有油状物质？ <input type="checkbox"/>是 <input checked="" type="checkbox"/>否 <input type="checkbox"/>不确定</p>	
	<p>17、本区域地下水用途是什么？周边地表水用途是什么？</p>	
	<p>18、本地块内是否曾开展过环境调查监测工作？ <input type="checkbox"/>是 <input checked="" type="checkbox"/>否 <input type="checkbox"/>不确定 曾开展过地下水环境调查监测工作？ <input type="checkbox"/>是 <input checked="" type="checkbox"/>否 <input type="checkbox"/>不确定 展开过场地环境调查评估工作？ <input type="checkbox"/>是 (<input type="checkbox"/>正在开展 <input type="checkbox"/>已经完成) <input checked="" type="checkbox"/>否 <input type="checkbox"/>不确定</p>	

地块名称	青岛金海岸建设有限公司
访谈日期	2021.6.16
姓名:	王涇鹏于东博
访谈人员	单位:北京中咨大地 联系电话:15130208699
受访对象类型	<input type="checkbox"/> 土地使用者 <input type="checkbox"/> 企业管理人员 <input type="checkbox"/> 企业员工 <input type="checkbox"/> 政府管理人员 <input type="checkbox"/> 环保部门管理人员 <input checked="" type="checkbox"/> 地块周边工作人员或居民
受访人员	姓名:张俊杰 单位: 职务或职称: 联系电话:15953217015
	1、本地块历史上是否有其它工业企业存在? <input type="checkbox"/> 是 <input checked="" type="checkbox"/> 否 <input type="checkbox"/> 不确定 若选是,企业名称是什么? 起始时间是 年至 年
	2、本地块目前职工人数是多少?(仅针对在产企业提问)
	3、本地块是否存在任何正规或非正规的工业固体废物堆放场? <input type="checkbox"/> 正规 <input type="checkbox"/> 非正规 <input checked="" type="checkbox"/> 无 <input type="checkbox"/> 不确定 若选是,堆放场在哪里? 堆放什么废弃物?
	4、本地块内是否有工业废水排放沟渠或渗坑? <input type="checkbox"/> 是 <input checked="" type="checkbox"/> 否 <input type="checkbox"/> 不确定 若选是,排放沟渠的材料是什么? 是否有无硬化或防渗的情况?
	5、本地块内是否有产品、原辅材料、中间产品或地下储罐或地下输送管道? <input type="checkbox"/> 是 <input checked="" type="checkbox"/> 否 <input type="checkbox"/> 不确定 若选是,是否发生过泄露? <input type="checkbox"/> 是(发生过 次) <input type="checkbox"/> 否 <input type="checkbox"/> 不确定
	6、本地块内是否有工业废水的地下输送管道或储存池? <input type="checkbox"/> 是 <input checked="" type="checkbox"/> 否 <input type="checkbox"/> 不确定 若选是,是否发生过泄露? <input type="checkbox"/> 是(发生过 次) <input type="checkbox"/> 否 <input type="checkbox"/> 不确定
	7、本地块周边临近地块是否曾发生过化学品泄漏事故?或是是否曾发生过其它环境突发事件? <input type="checkbox"/> 是(发生过 次) <input type="checkbox"/> 否 <input type="checkbox"/> 不确定
	8、是否有废气排放? <input type="checkbox"/> 是 <input checked="" type="checkbox"/> 否 <input type="checkbox"/> 不确定 是否有废气收集装置? <input type="checkbox"/> 是 <input checked="" type="checkbox"/> 否 <input type="checkbox"/> 不确定 是否有废气治理设施? <input type="checkbox"/> 是 <input checked="" type="checkbox"/> 否 <input type="checkbox"/> 不确定
	9、是否有工业废水产生? 是否有废水在线监测装置? <input type="checkbox"/> 是 <input checked="" type="checkbox"/> 否 <input type="checkbox"/> 不确定 是否有废水治理设施? <input type="checkbox"/> 是 <input checked="" type="checkbox"/> 否 <input type="checkbox"/> 不确定
	10、本地块内是否曾闻到过由土壤散发的异常气味? <input type="checkbox"/> 是 <input checked="" type="checkbox"/> 否 <input type="checkbox"/> 不确定
	11、本地块内危险废物是否曾自行利用处置? <input type="checkbox"/> 是 <input checked="" type="checkbox"/> 否 <input type="checkbox"/> 不确定
	12、本地块内是否有遗留的危险废物堆放?(仅针对关闭企业询问) <input type="checkbox"/> 是 <input checked="" type="checkbox"/> 否 <input type="checkbox"/> 不确定
	13、本地块内土壤是否曾受到过污染? <input type="checkbox"/> 是 <input checked="" type="checkbox"/> 否 <input type="checkbox"/> 不确定
	14、本地块内地下水是否曾受到过污染? <input type="checkbox"/> 是 <input checked="" type="checkbox"/> 否 <input type="checkbox"/> 不确定

	15、本地块周边 1km 范围内是否有幼儿园、学校、居民区、医院、自然保护区、农田、集中式饮用水水源地、水井、地表水体等敏感用地？ 跟住宅、幼儿园 200m <input checked="" type="checkbox"/> 是 <input type="checkbox"/> 否 <input type="checkbox"/> 不确定	
	若上述敏感用地为饮用水源地，是否有效避让？ 有效避让，且不在饮用水源地保护区内 <input checked="" type="checkbox"/> 是 <input type="checkbox"/> 否 <input type="checkbox"/> 不确定	
	16、本地块周边 1km 范围内是否有火葬场？ 有效避让，且不在火葬场保护区内 <input checked="" type="checkbox"/> 是 <input type="checkbox"/> 否 <input type="checkbox"/> 不确定	
	17、本地块周边 1km 范围内是否有其他敏感用地？ 有效避让，且不在敏感用地保护区内 <input checked="" type="checkbox"/> 是 <input type="checkbox"/> 否 <input type="checkbox"/> 不确定	

地块名称	青岛金海岸建设有限公司
访谈日期	2021.6.16
访谈人员	姓名: 王泽鹏, 于东雪 单位: 北京中岩大地 联系电话: 15130208699
受访对象类型:	<input type="checkbox"/> 土地使用者 <input type="checkbox"/> 企业管理人员 <input type="checkbox"/> 企业员工 <input type="checkbox"/> 政府管理人员 <input type="checkbox"/> 环保监管部门工作人员 <input type="checkbox"/> 地块周边工作人员或居民

受访人员 姓名: 丁艺
单位: 西海岸交通商务区环保局
职务或职称:
联系电话: 0532-85195190

- 1、本地块历史上是否有其它工业企业存在? 是 否 不确定
若选是, 企业名称是什么?
起止时间是 年 至 年
- 2、本地块目前职工人数是多少? (仅针对在产企业提问)
- 3、本地块是否有任何正规或非正规的工业固体废物堆放场?
 正规 非正规 无 不确定
若选是, 堆放场在哪里?
堆放什么废弃物?

1、本地块历史上是否有工业企业遗留污染隐患? 是 否 不确定

地块名称	青岛金海岸建设有限公司
访谈日期	2021.6.16
访谈人员	姓名: 王泽鹏, 于东雪 单位: 北京中岩大地 联系电话: 15130208699
受访对象类型:	<input type="checkbox"/> 土地使用者 <input type="checkbox"/> 企业管理人员 <input type="checkbox"/> 企业员工 <input type="checkbox"/> 政府管理人员 <input type="checkbox"/> 环保监管部门工作人员 <input type="checkbox"/> 地块周边工作人员或居民

受访人员	姓名: 丁艺 单位: 西海岸交通商务区环保局 职务或职称: 联系电话: 0532-85195190
------	--

- 1、本地块历史上是否有其它工业企业存在? 是 否 不确定
若选是, 企业名称是什么?
起止时间是 年 至 年
- 2、本地块目前职工人数是多少? (仅针对在产企业提问)
- 3、本地块是否有任何正规或非正规的工业固体废物堆放场?
 正规 非正规 无 不确定
若选是, 堆放场在哪里?
堆放什么废弃物?

1、本地块历史上是否有其它工业企业存在? 是 否 不确定

地块名称 青岛海信地产建设有限公司

职务或职称: 联系电话: 13589398583	
访谈问题	1、本地块历史上是否有其它工业企业存在? <input type="checkbox"/> 是 <input checked="" type="checkbox"/> 否 <input type="checkbox"/> 不确定 若选是, 企业名称是什么? 起止时间是 年至 年
	2、本地块目前职工人数是多少? (仅针对在产企业提问) 3、本地块是否有任何正规或非正规的工业固体废物堆放场? <input type="checkbox"/> 正规 <input type="checkbox"/> 非正规 <input checked="" type="checkbox"/> 无 <input type="checkbox"/> 不确定 若选是, 堆放场在哪里? 堆放什么固体废物?
	4、本地块内是否有工业废水排放沟渠或渗坑? <input type="checkbox"/> 是 <input checked="" type="checkbox"/> 否 <input type="checkbox"/> 不确定 若选是, 排放沟渠的材料是什么? 是否采取硬化或防渗的情况?
	5、本地块内是否有产品、原辅材料、油品的地下储罐或地下输送管道? <input type="checkbox"/> 是 <input checked="" type="checkbox"/> 否 <input type="checkbox"/> 不确定 若选是, 是否发生过泄露? <input type="checkbox"/> 是 (发生过 次) <input type="checkbox"/> 否 <input type="checkbox"/> 不确定
	6、本地块是否有工业废水的地下输送管道或储存池? <input type="checkbox"/> 是 <input checked="" type="checkbox"/> 否 <input type="checkbox"/> 不确定 若选是, 是否发生过泄露? <input type="checkbox"/> 是 (发生过 次) <input type="checkbox"/> 否 <input type="checkbox"/> 不确定
	7、本地块内是否曾发生过化学品泄漏事故? 或是否曾发生过其它环境污染事故? <input type="checkbox"/> 是 (发生过 次) <input checked="" type="checkbox"/> 否 <input type="checkbox"/> 不确定 本地块周边临近地块是否曾发生过化学品泄漏事故? 或是否曾发生过其它环境污染事故? <input type="checkbox"/> 是 (发生过 次) <input type="checkbox"/> 否 <input type="checkbox"/> 不确定
	8、是否有废气排放? <input type="checkbox"/> 是 <input checked="" type="checkbox"/> 否 <input type="checkbox"/> 不确定 是否有废气在线监测装置? <input type="checkbox"/> 是 <input checked="" type="checkbox"/> 否 <input type="checkbox"/> 不确定
	9、本地块内地下水是否曾受到过污染? <input type="checkbox"/> 是 <input checked="" type="checkbox"/> 否 <input type="checkbox"/> 不确定

3.1.4

3.2

4

4.1

4.1.1

4.1.2

4.2



5

5.1

5.2