

委托单位：青岛市黄岛区自然资源局

承担单位：北京中岩大地科技股份有限公司

2021 年 6 月

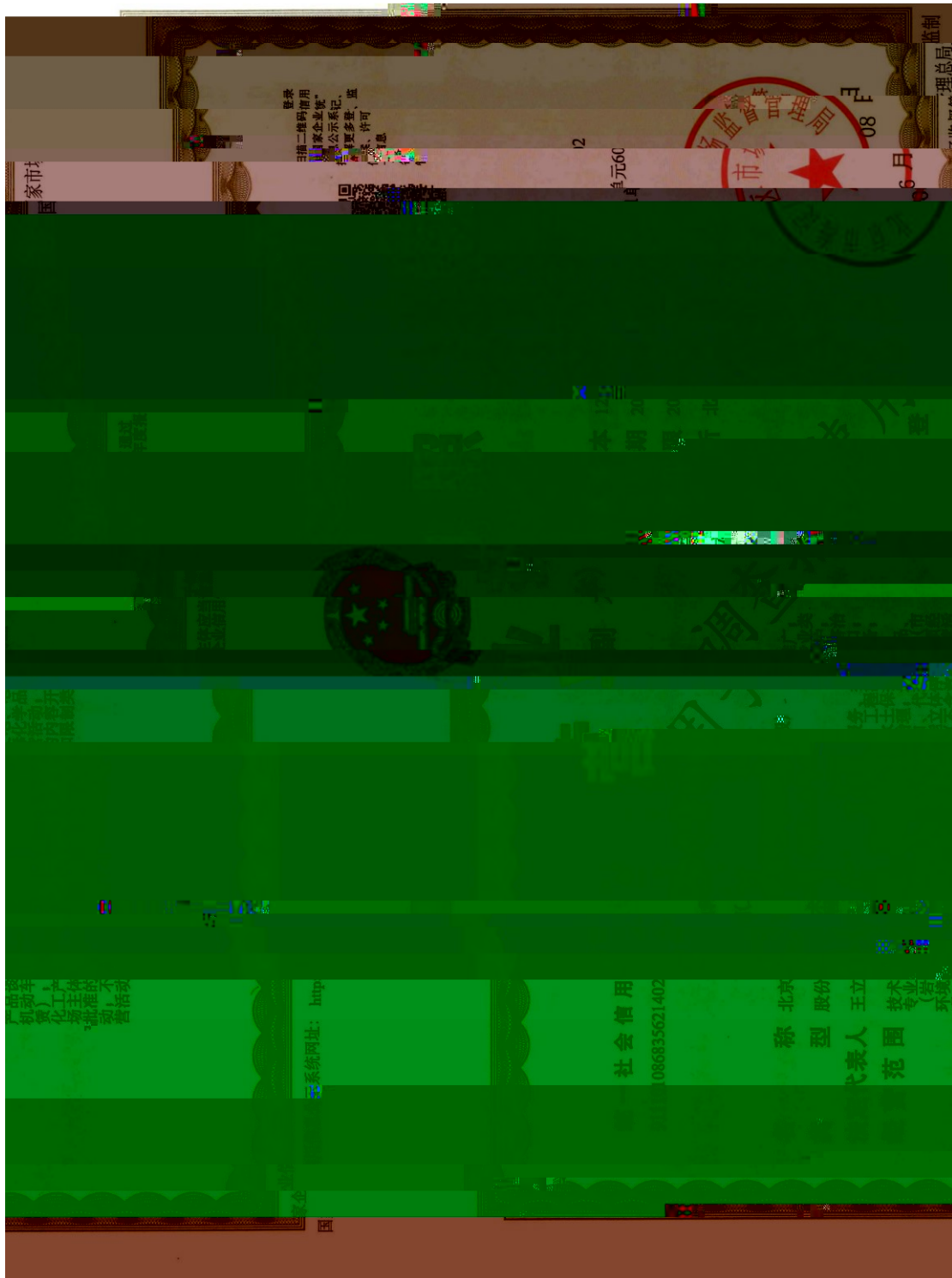

编制单位营业执照

42¹

1/0 0 (" "

1/10

0		0
	0-0	0
	0-1	0
	0-2	0
	0-3	1
	0-3-0	1
	0-3-1	2
	0-3-2	2
	0-3-3	3
	0-4	3
	0-	4
1		
	1-0	
	1-0-0	
	1-0-1	
	1-0-2	
	1-0-3	
	1-1	0/
	1-1-0	0/
	1-1-1	00
	1-1-2	01

1-2	01
1-2-0	01
1-2-1	04
1-3	0
1-3-0	0
1-3-1	1/
1-4	1/
1-	10
2	12
2-0	12
2-1	13
2-2	14
2-3	23
3	24
3-0	24
3-0-0	24
3-0-1	24
3-1	24
3-1-0	24
3-1-1	2
4	2
4-0	2

0

1

2

-42¹

0

3 1/0 1 (

4

2 1/0 00 1

1/1/ 0

0 " " 1/0 3

1 1/0 10

2 1/0 20

3 31

4

1/03 01

1/0

1/1/ 3

1/0 0

0

2 // 1/0

1 14-01/0

2 . 4/034 1//

3

1/03

4

1/0

1

0

1//1

1

1/0 1/2/ 1/0 3

2

0

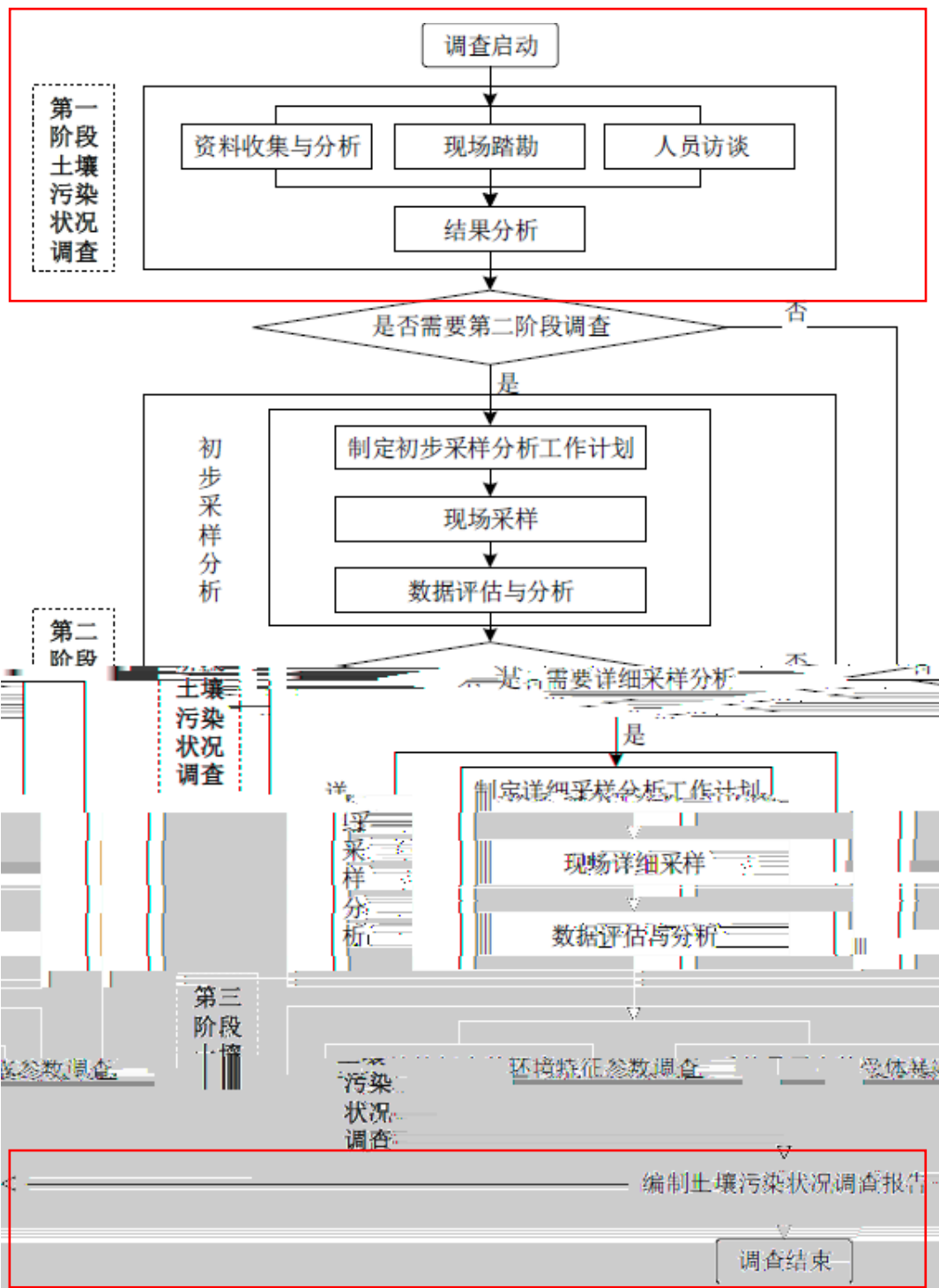

24 24 2 /

00 2/ 01/ 00

-14

1-2

1/ 1

4/// 1

1 1

2 1

31

12

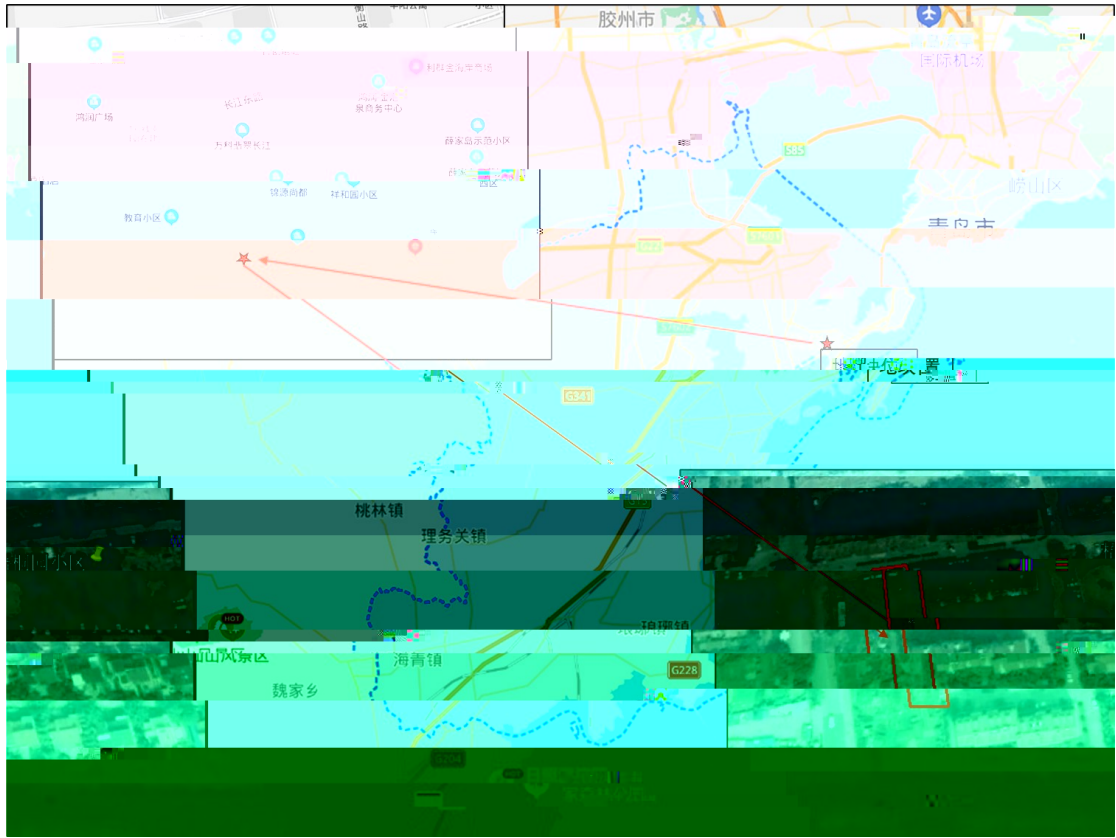

13-

12

2/

12

0/1-

1

/ - 01

Q_4^{pd}

50 200mm

300mm

5 8

0.40 5.50m

6.72 12.76m

0.40 5.50m

V

3.60 5.90m

3.00 7.86m

5.60 9.60m

6.30m

01 / 1 / 01 (4-1-4

0- / 0 / 1 .

4- / 0 / 2 .

1- / 0 / 4 .

1 // 4

1 / 10

" • "





1//4



1//



1/0

1/10

42¹

" • "

#

		1//4	
--	--	------	--

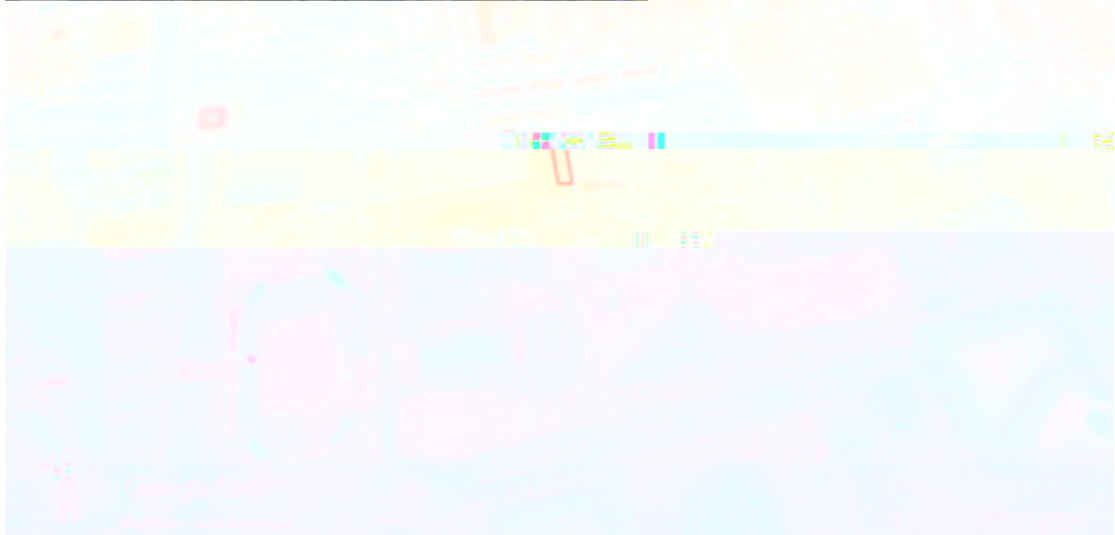
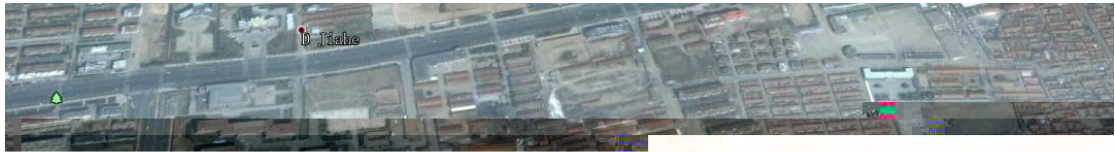

1//4

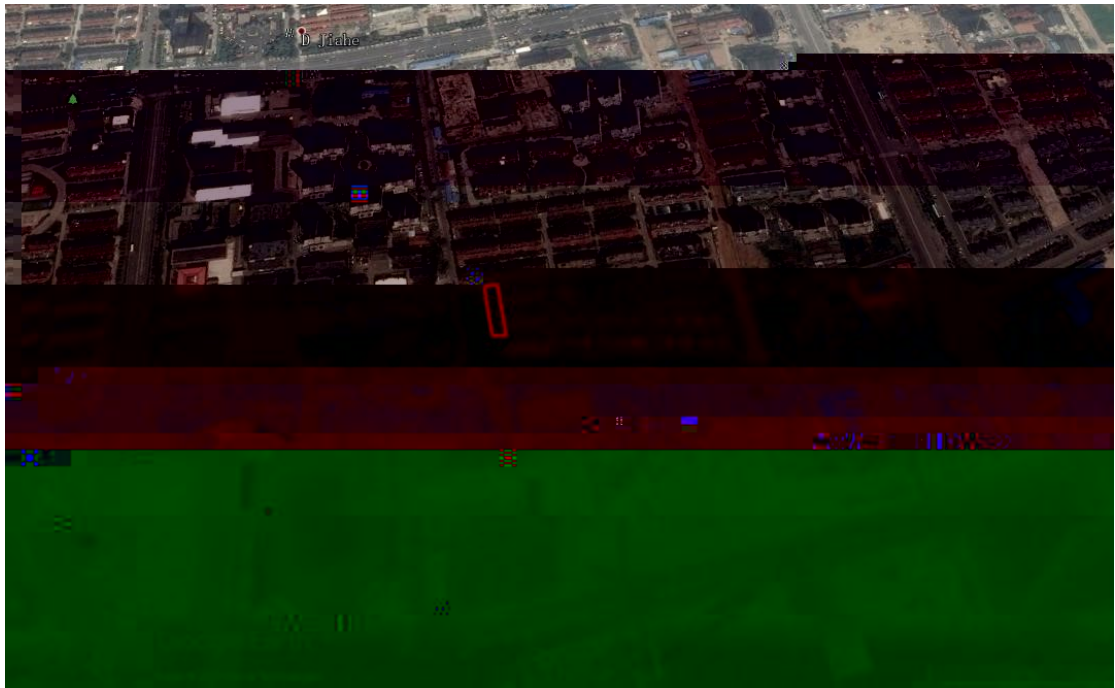

1//



1/02

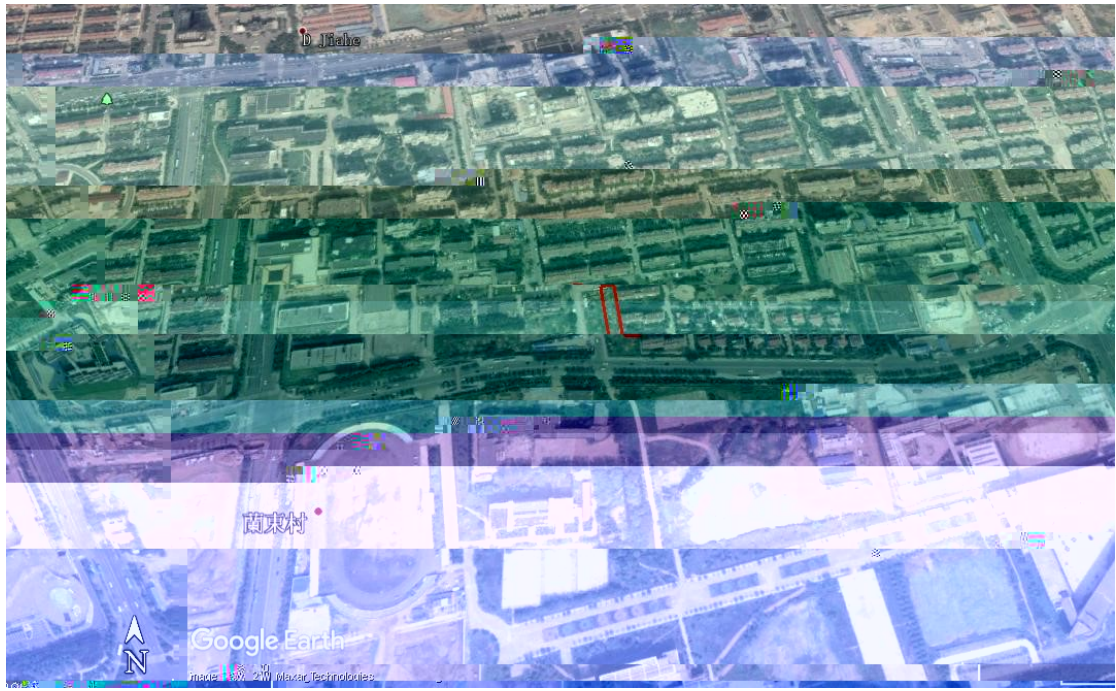

1/0



1/0

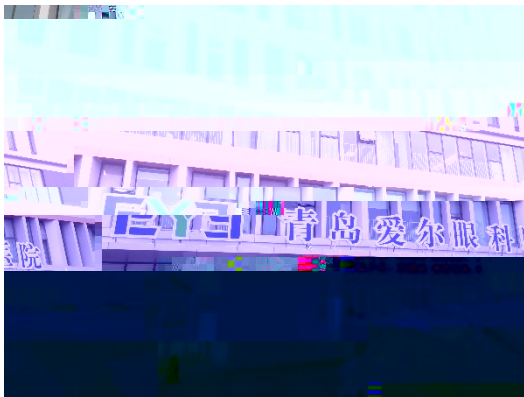
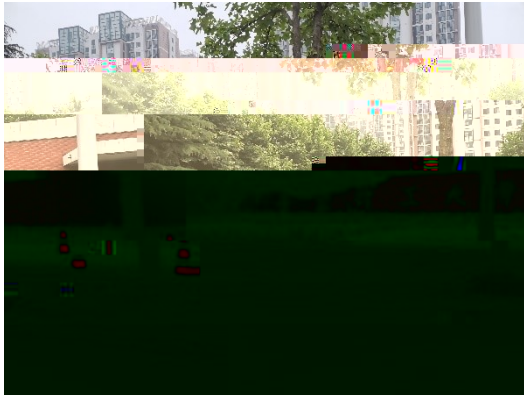

0			
1			
2			

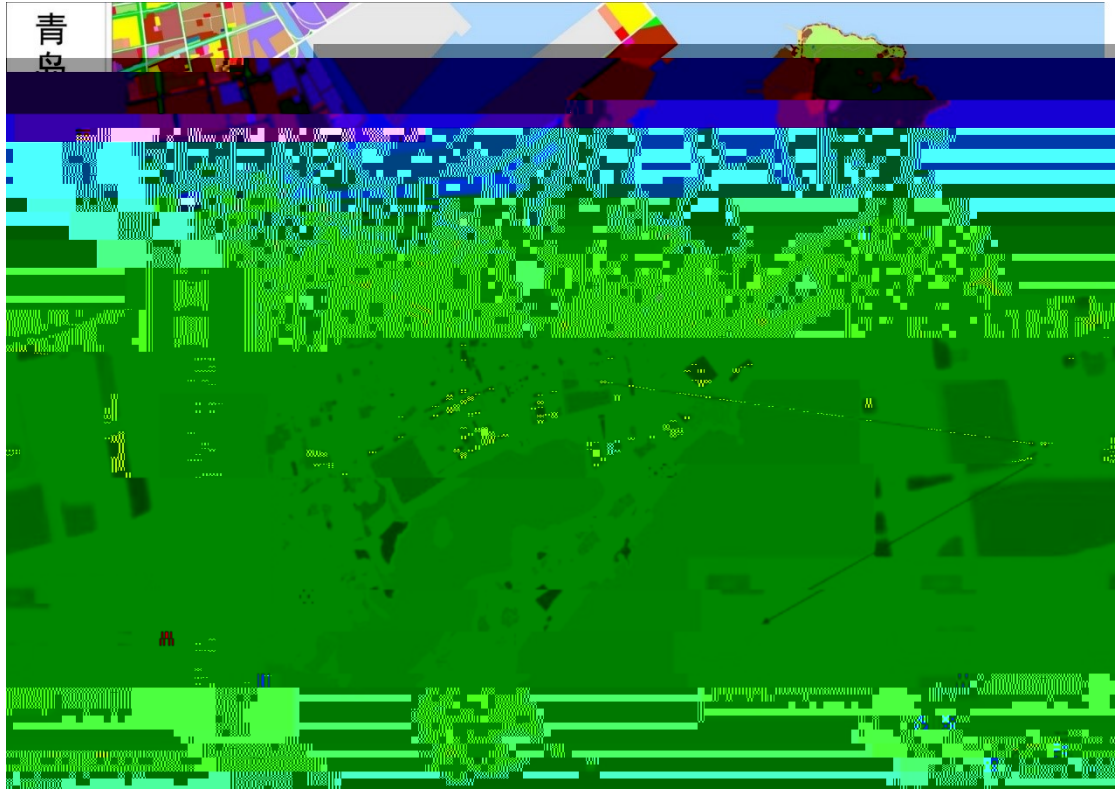

1/10

0			
1			
2			
3			
4			

1/10

1-2-1 1-3-1

	" • "



3、本地块是否属于《国家危险废物名录》所列的危险废物？
是 否 不确定

4、本地块是否发生过泄露、冒气、火灾等事故？
是 否 不确定

5、本地块内是否有工业废水的排放？
是 否 不确定

若选是，是否发生过泄露？是（发生过 次） 否 不确定

6、本地块内是否发生过火灾事故？
是 否 不确定

7、本地块内是否发生过其他环境污染事故？
是（发生过 次） 否 不确定

本地块内是否发生过化学品泄漏事故，或是是否发生过其他环境突发事件？
是 否 不确定

8、是否有废气排放？
是 否 不确定

9、是否有工业废水产生？
是 否 不确定

是否有废水处理装置？是 否 不确定

是否有雨水排放装置？是 否 不确定

10、本地块内是否有明显散发出的异常气味？
是 否 不确定

11、本地块内是否有危险废物贮存？
是 否 不确定

12、本地块内是否存有潜在的危险化学品？
是 否 不确定

13、本地块内是否有其他污染源？
是 否 不确定

地块名称	[Handwritten: 青山区...]		
调查日期	2021.6.18		
姓名	孙振		
[Large empty area for site description or map]			
是否有废气治理设施?	<input type="checkbox"/>	是	<input type="checkbox"/>
是否有工业废水产生?	<input type="checkbox"/>	是	<input type="checkbox"/>
是否有废水在线监测装置?	<input type="checkbox"/>	是	<input type="checkbox"/>
是否有废水治理设施?	<input type="checkbox"/>	是	<input type="checkbox"/>
10. 土地用途是否属于《城市土地	[Handwritten: ...]		

15、本地块周边 1km 范围内是否有幼儿园、学校、居民区、医院、自然保护

区、农田、集中式饮用水源地、饮用水井、地表水体等敏感用地？

是 否 不确定

若选是，敏感用地类型是什么？距离多远？

若有农田，种植农作物种类是什么？

是否发现饮用水源地、饮用水井、地表水体等敏感用地？
是 否 不确定

是否观察到水体中有油状物质？
是 否 不确定

是否观察到水体中有油状物质？
是 否 不确定

17、本地块地下水用途是什么？周边地表水用途是什么？

正在开展 已经完成 否 不确定

19、其它土壤或地下水污染相关问题？

无

地址名称: 芳甸路12号	
调查日期: 2021.11.18	姓名: 王XX
联系电话: 15000000000	
<input type="checkbox"/> 居民住户 <input type="checkbox"/> 企业负责人 <input type="checkbox"/> 企业职工 <input type="checkbox"/> 政府管理人员 <input type="checkbox"/> 环保部门管理人员 <input type="checkbox"/> 其他周边工作人员或居民	
<input type="checkbox"/> 是 <input checked="" type="checkbox"/> 否 <input type="checkbox"/> 不确定 近由土壤散发的异常气味?	
<input type="checkbox"/> 是 <input checked="" type="checkbox"/> 否 <input type="checkbox"/> 不确定 是否有废水治理设施	
<input type="checkbox"/> 是 <input checked="" type="checkbox"/> 否 <input type="checkbox"/> 不确定 10、本地块内是否曾闻到	

15、本地块周边 1km 范围内是否有幼儿园、学校、居民区、医院、自然保护区、农田、集中式饮用水水源地、引用水井、地表水体等敏感用地？
是 否 不确定

若洗井，请描述洗井地类型是什么？距离有多远？

若有农田，种植农作物种类是什么？

16、本地块周边 1km 内是否有水井？

是 否 不确定

若是，请描述水井位置

距离多远？

水井的用途？

是否发生过水体混浊、颜色或气味异常等现象？ 是 否 不确定

是否观察到水体中有油膜物质？ 是 否 不确定

17、本区域地下水用途是什么？请描述地下水用途

地块名称	黄岛区泊水湾路、泊水江以北地块		
访谈日期	2021.6.18		
访谈人员	姓名:	刘表	
	单位:	北京中矿大地科技股份有限公司	
	联系电话:	18508490356	
<input type="checkbox"/> 政府工作人员 <input type="checkbox"/> 环保部门管理人员 <input type="checkbox"/> 地块周边工作人员或居民			

15、本地块周边 1km 范围内是否有幼儿园、学校、居民区、医院、自然保护区、农田、集中式饮用水水源地、引用水井、地表水体等敏感用地？
是 否 不确定

若是，敏感用地类型是什么？距离有多远？
若有农田，种植农作物种类是什么？

16、本地块周边 1km 内是否有水井？
若是，请描述水井位置

* 距离名称

水井的用途？

是否发生过水体混浊、颜色或气味异常等现象？ 是 否 不确定

是否观察到水体中有油状物质？ 是 否 不确定

17、本区域地质

" • "

0					

1		1/10		1/10	
2					

0

1//4

1//4

1

-42¹

0

1