

.....

.....

.....

.....

.....

.....

.....

1

1.1

1.2

1.3

	X(m)	Y(m)		X(m)	Y(m)
J1	40496032.413	3973007.059	J58	40495988.755	3972905.335
J2	40496176.055	3973011.621	J59	40495988.866	3972906.339
J3	40496176.568	3973010.219	J60	40495988.983	3972907.343
J4	40496177.650	3973007.093	J61	40495989.106	3972908.345
J5	40496178.679	3973003.947	J62	40495989.23	3972909.347
J6	40496179.652	3973000.785	J63	40495989.367	3972910.349
J7	40496180.570	3972997.606	J64	40495989.505	3972911.349
J8	40496181.432	3972994.411	J65	40495989.649	3972912.349
J9	40496182.239	3972991.202	J66	40495989.798	3972913.348
J10	40496182.989	3972987.979	J67	40495989.953	3972914.346
J11	40496183.684	3972984.744	J68	40495990.113	3972915.344
J12	40496184.322	3972981.497	J69	40495990.278	3972916.340
J13	40496184.903	3972978.240	J70	40495990.449	3972917.336
J14	40496185.428	3972974.973	J71	40495990.624	3972918.331
J15	40496185.895	3972971.697	J72	40495990.806	3972919.324
J16	40496186.306	3972968.414	J73	40495990.992	3972920.317
J17	40496186.659	3972965.124	J74	40495991.184	3972921.309
J18	40496186.955	3972961.828	J75	40495991.381	3972922.300
J19	40496187.193	3972958.528	J76	40495991.583	3972923.289
J20	40496188.169	3972942.189	J77	40495991.791	3972924.278
J21	40496192.476	3972870.020	J78	40495992.004	3972925.265
J22	40496195.723	3972819.308	J79	40495992.222	3972926.252
J23	40496164.634	3972818.155	J80	40495992.445	3972927.237
J24	40496132.510	3972817.181	J81	40495992.674	3972928.221
J25	40496114.064	3972816.578	J82	40495992.908	3972929.203
J26	40496081.671	3972815.518	J83	40495993.147	3972930.185
J27	40496033.981	3972814.044	J84	40495993.392	3972931.165
J28	40495990.879	3972812.675	J85	40495993.642	3972932.144
J29	40495987.857	3972876.085	J86	40495993.896	3972933.121
J30	40495987.812	3972877.094	J87	40495994.157	3972934.097
J31	40495987.773	3972878.103	J88	40495994.422	3972935.072
J32	40495987.739	3972879.113	J89	40495994.693	3972936.045
J33	40495987.711	3972880.122	J90	40495995.606	3972939.192

J34	40495987.688	3972881.132	J91	40495996.574	3972942.323
J35	40495987.670	3972882.142	J92	40495997.596	3972945.437
J36	40495987.658	3972883.152	J93	40495998.672	3972948.533
J37	40495987.651	3972884.162	J94	40495999.802	3972951.610
J38	40495987.650	3972885.172	J95	40496000.985	3972954.666
J39	40495987.654	3972886.183	J96	40496002.220	3972957.702
J40	40495987.663	3972887.193	J97	40496003.508	3972960.715
J41	40495987.678	3972888.203	J98	40496004.848	3972963.706
J42	40495987.698	3972889.213	J99	40496006.240	3972966.673
J43	40495987.724	3972890.222	J100	40496007.683	3972969.616
J44	40495987.755	3972891.232	J101	40496009.177	3972972.533
J45	40495987.791	3972892.242	J102	40496010.721	3972975.424
J46	40495987.833	3972893.251	J103	40496012.315	3972978.288
J47	40495987.880	3972894.260	J104	40496013.958	3972981.123
J48	40495987.933	3972895.269	J105	40496015.651	3972983.930
J49	40495987.991	3972896.277	J106	40496017.391	3972986.707
J50	40495988.054	3972897.285	J107	40496019.180	3972989.453
J51	40495988.123	3972898.293	J108	40496021.016	3972992.168
J52	40495988.197	3972899.300	J109	40496022.899	3972994.850
J53	40495988.276	3972900.307	J110	40496024.828	3972997.500
J54	40495988.361	3972901.314	J111	40496026.803	3973000.115
J55	40495988.452	3972902.320	J112	40496028.822	3973002.697
J56	40495988.547	3972903.326	J113	40496030.886	3973005.242
J57	40495988.648	3972904.331			

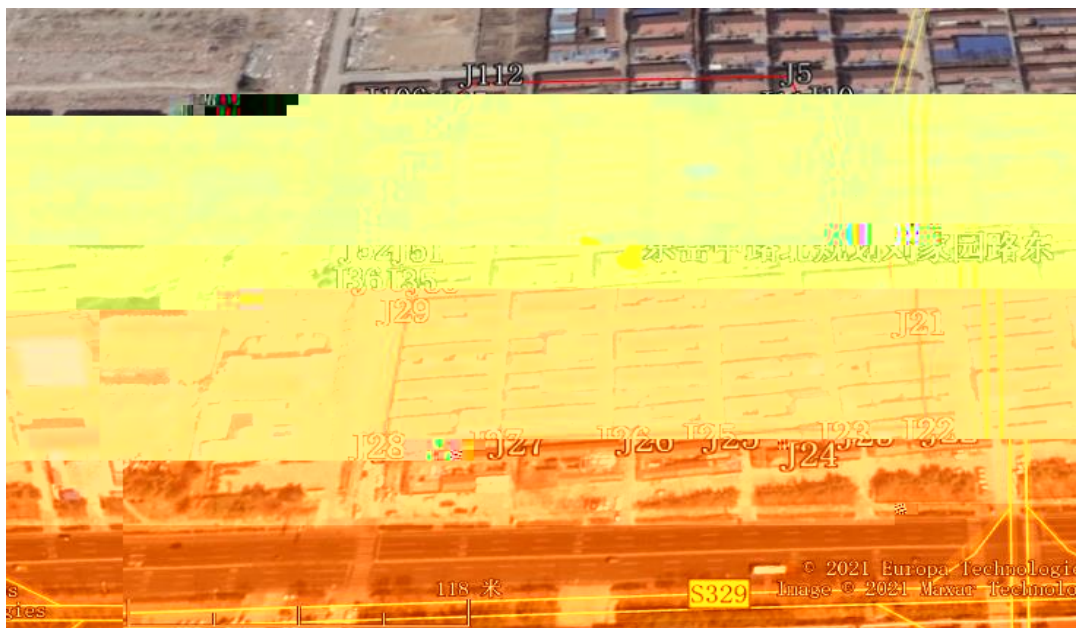

1.4

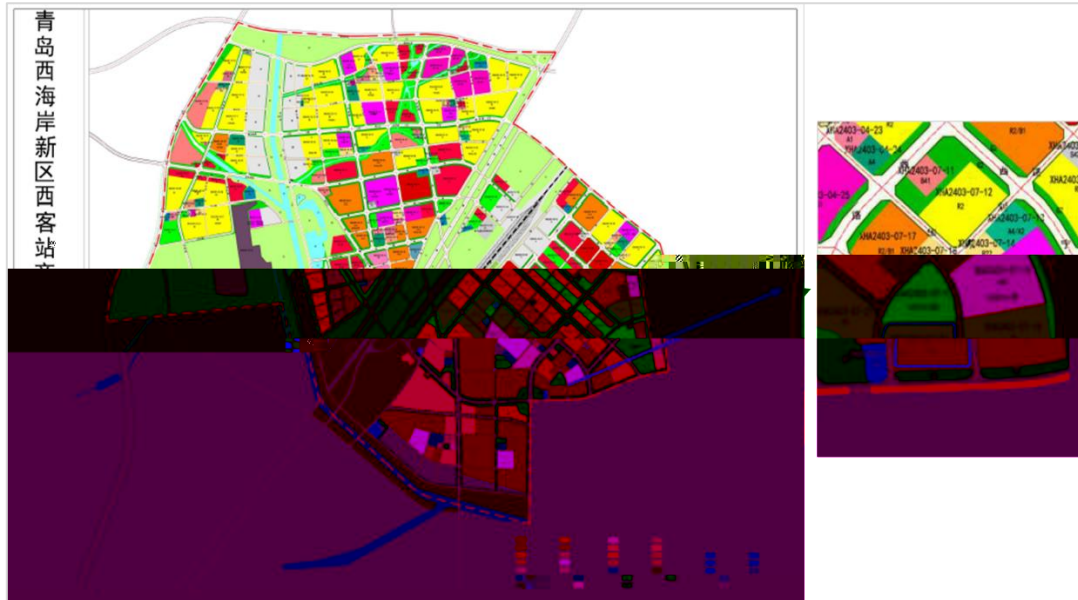

1.5

1.5.1

1.5.2

1.5.3

1.5.4

1.6

1.7

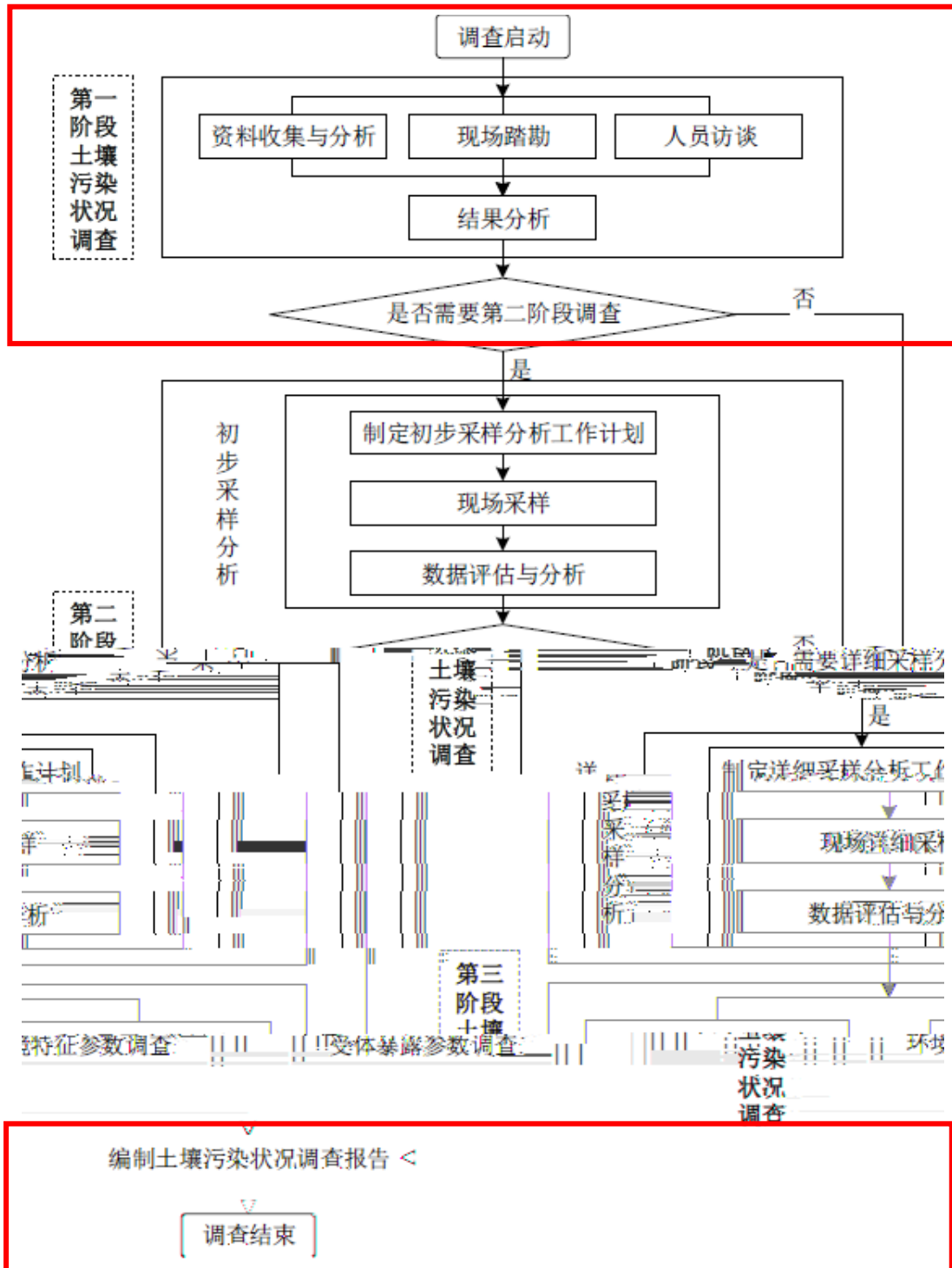

2

2.1

2.2

2.2.1

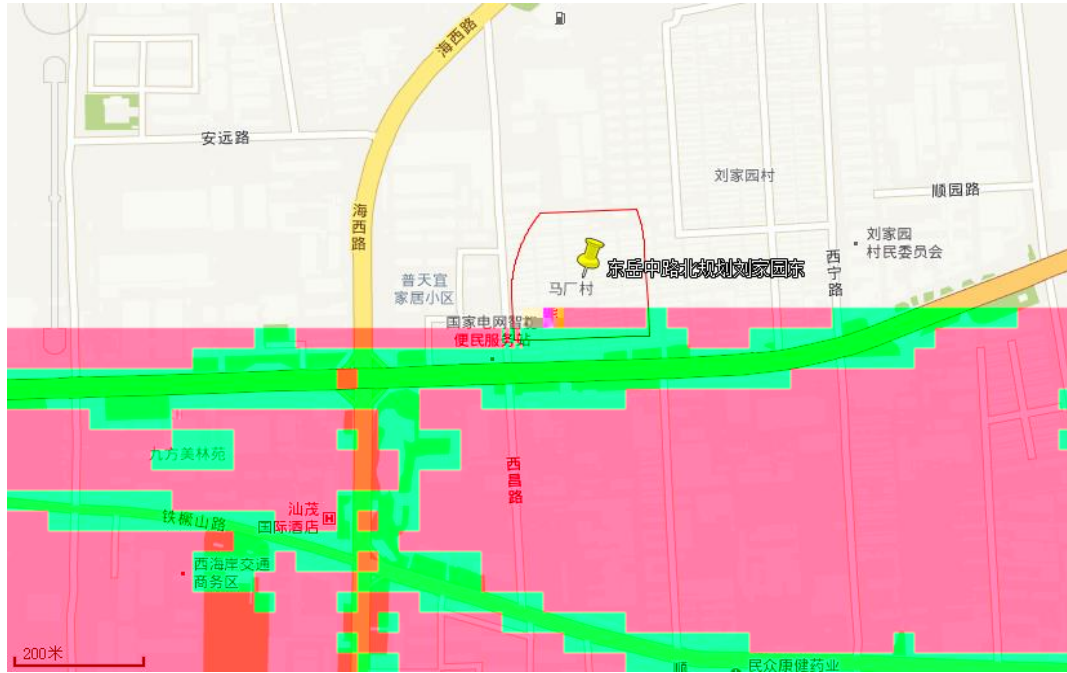

2.2.2

2.2.3

2.2.4

2.2.5

2.2.6

2.3

2.3.1

⑩

⑩

⑩

⑰

2.3.2

2.3.3

⑮

⑯

2.4

2.4.1



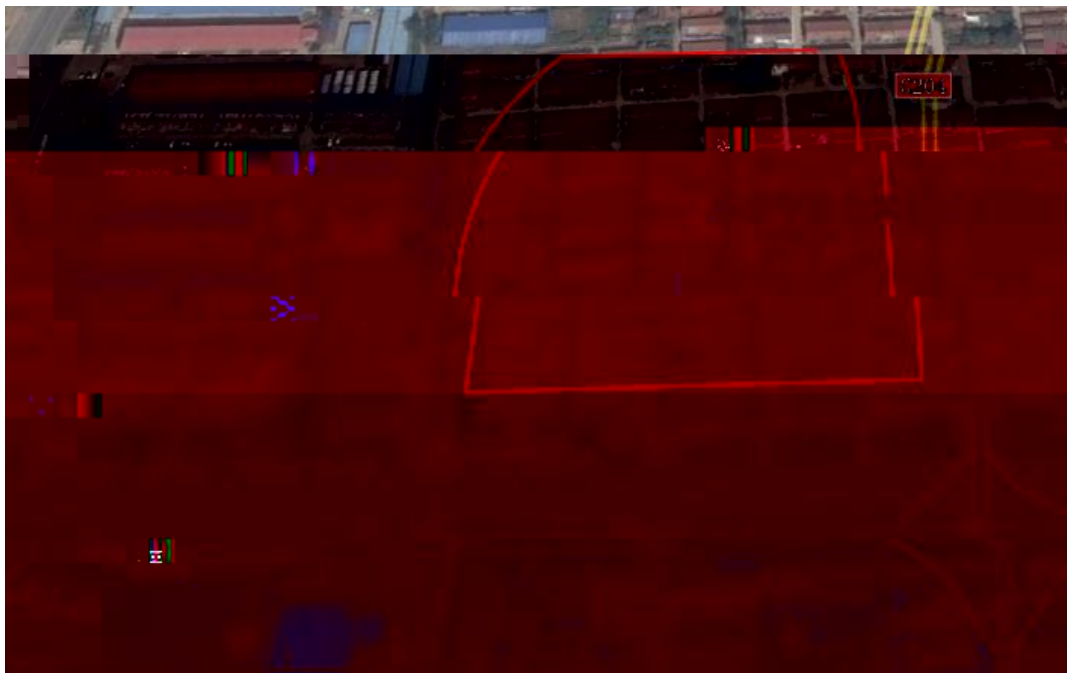

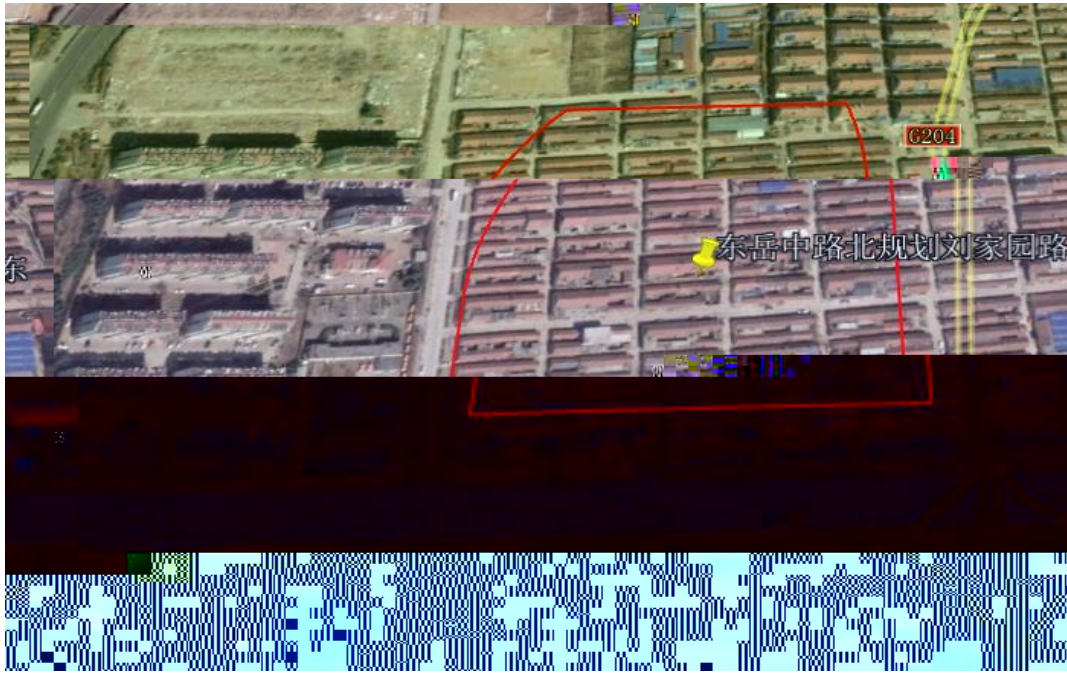



2.4.2



2.5

2.5.1

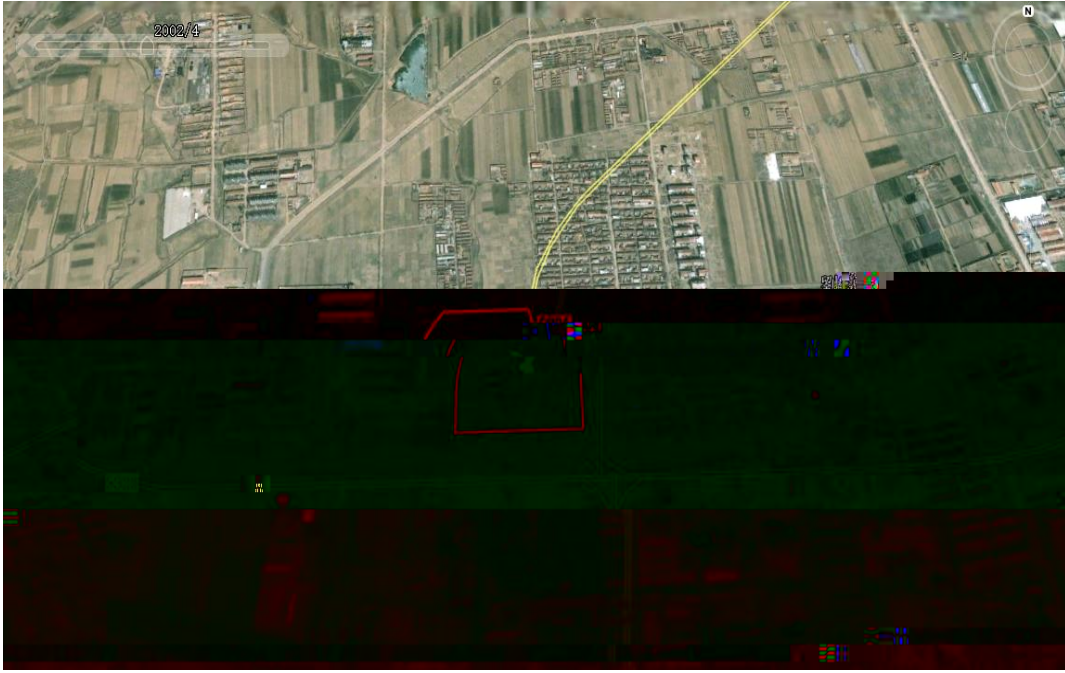

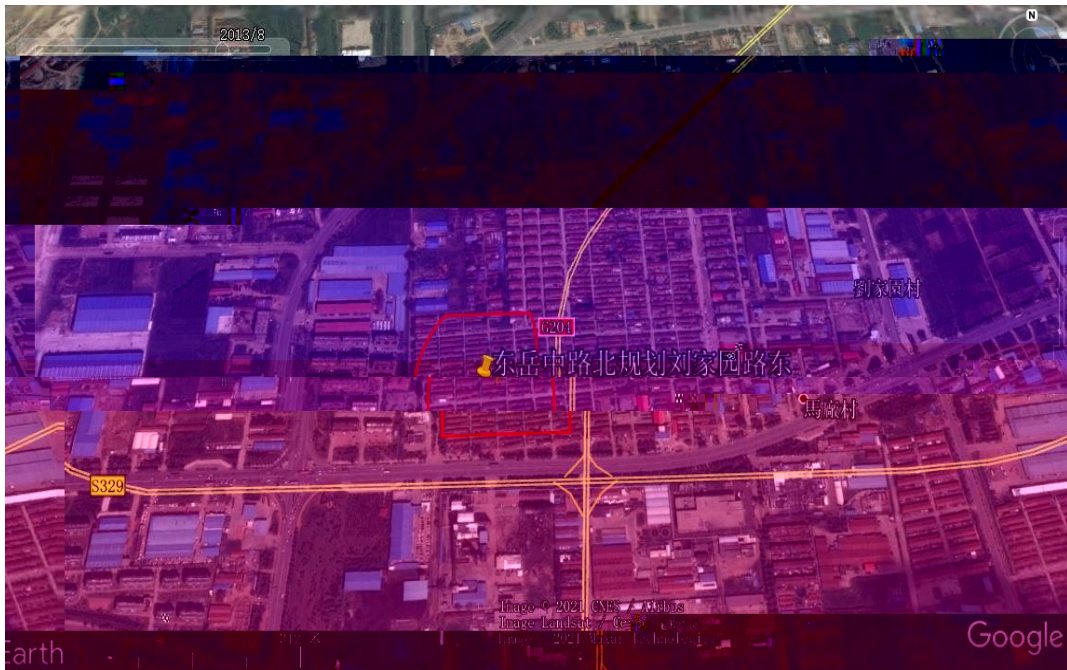
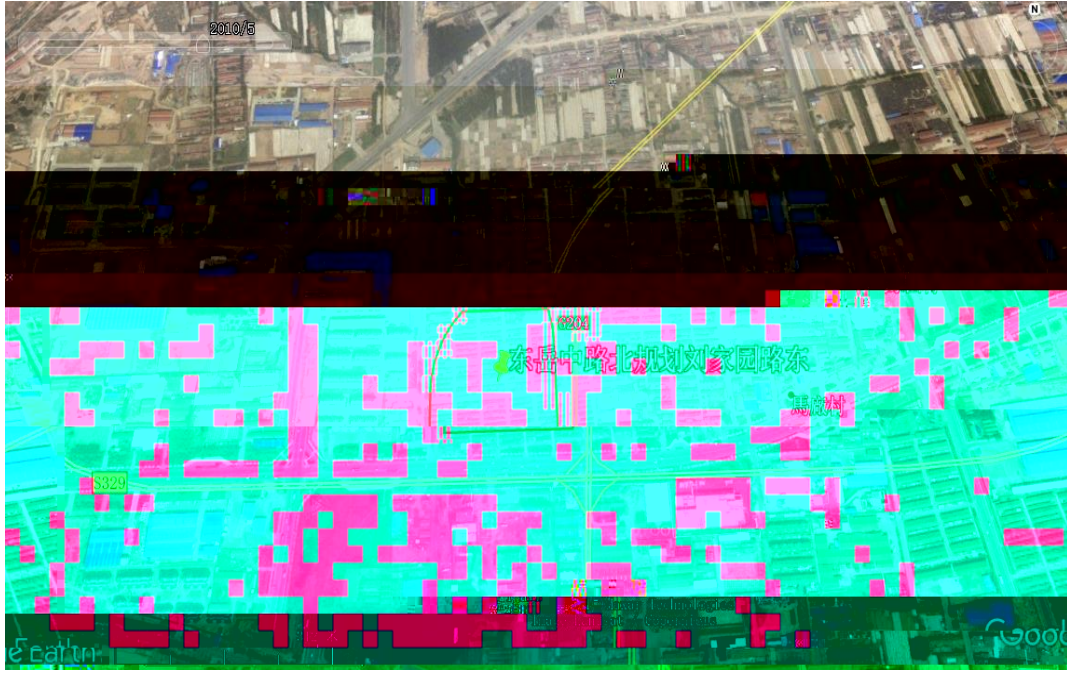

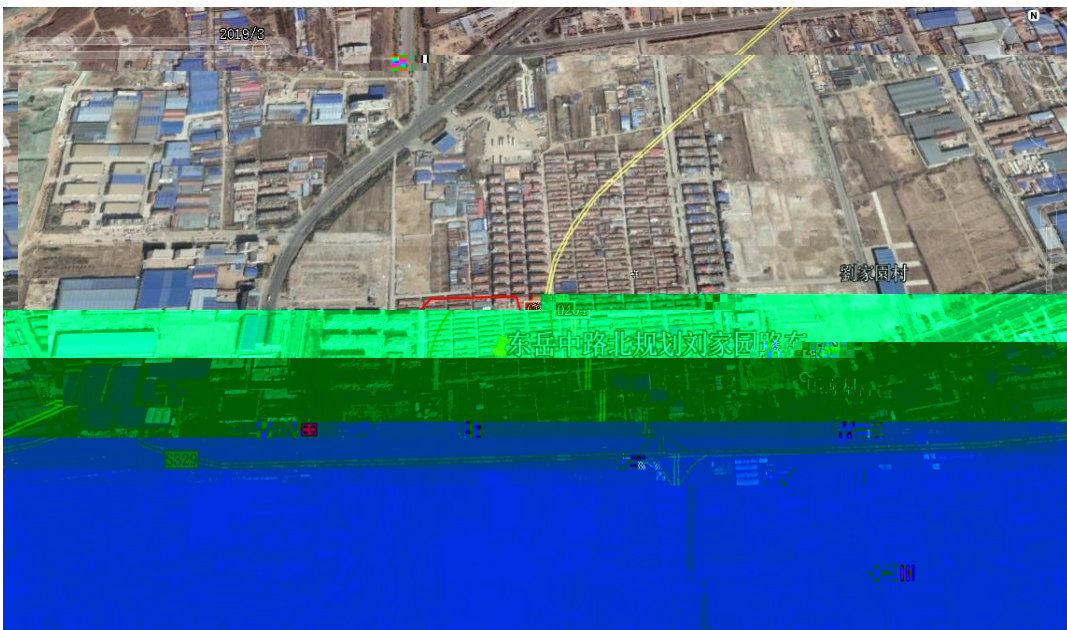
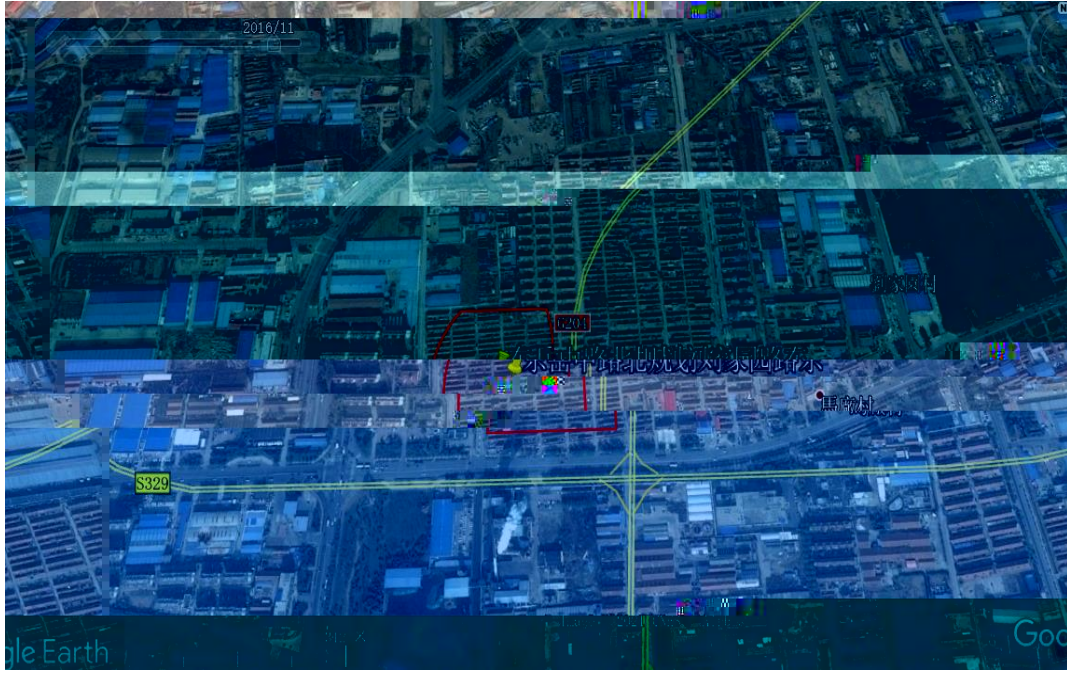

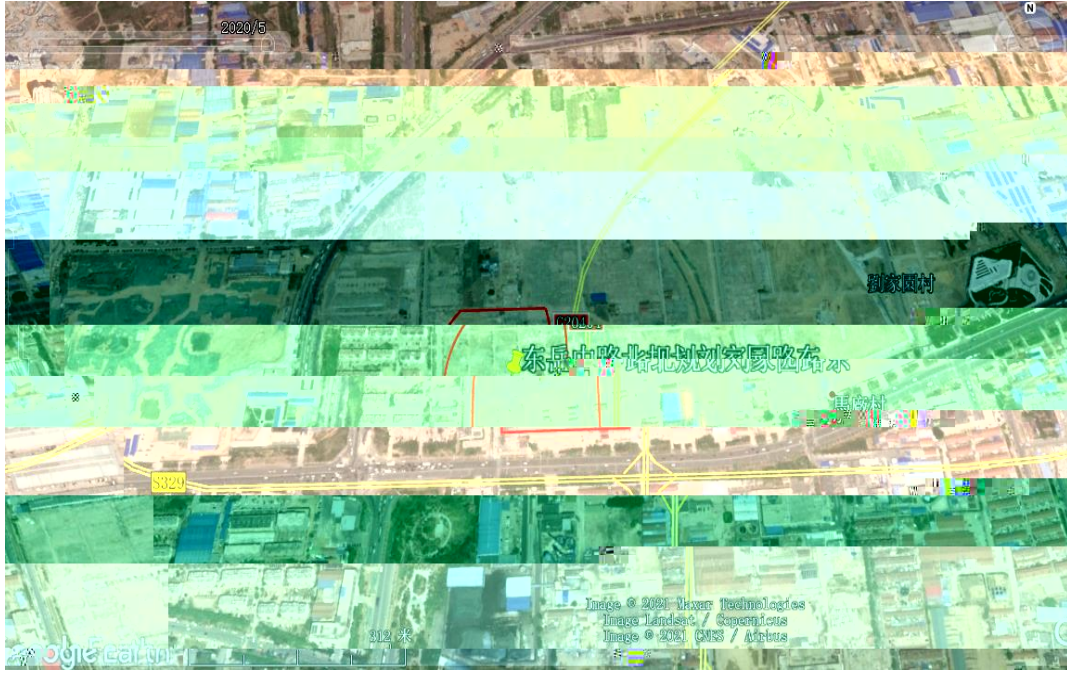

2.5.2

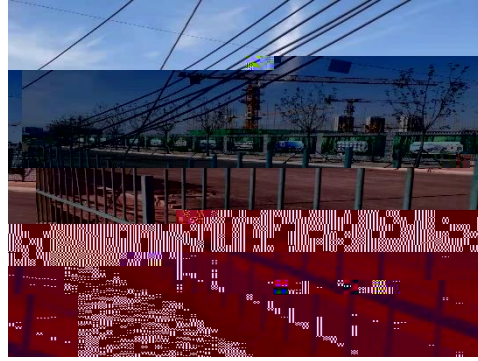

2.6

3.1.2

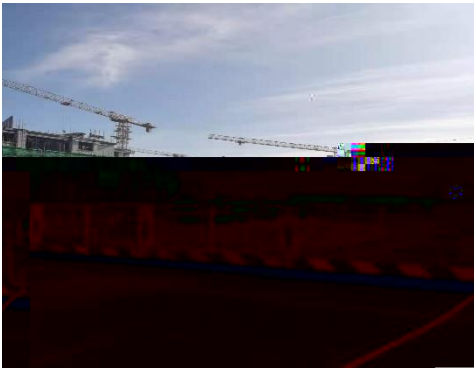

3.1.3

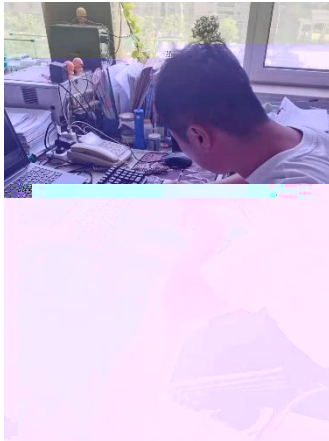

3.1.4

3.2



4

4.1

4.1.1

4.1.2

4.2

5

5.1

5.2

1

地块名称	1、
访谈日期	2、
访谈人员	3、 姓名 联系电话
受访人员	4、 姓名 职务 联系电话
访谈问题	5、 1、若说 起
	6、 2、
	7、 3、
	8、 若说
	9、 4、
	10、 5、 <input type="checkbox"/> 是
	11、 6、
	12、 7、本 故? 本 环境 <input type="checkbox"/>
	13、 8、
	14、 9、
	15、 10、
	16、 11、
	17、 12、
	18、 13、
19、 14、	

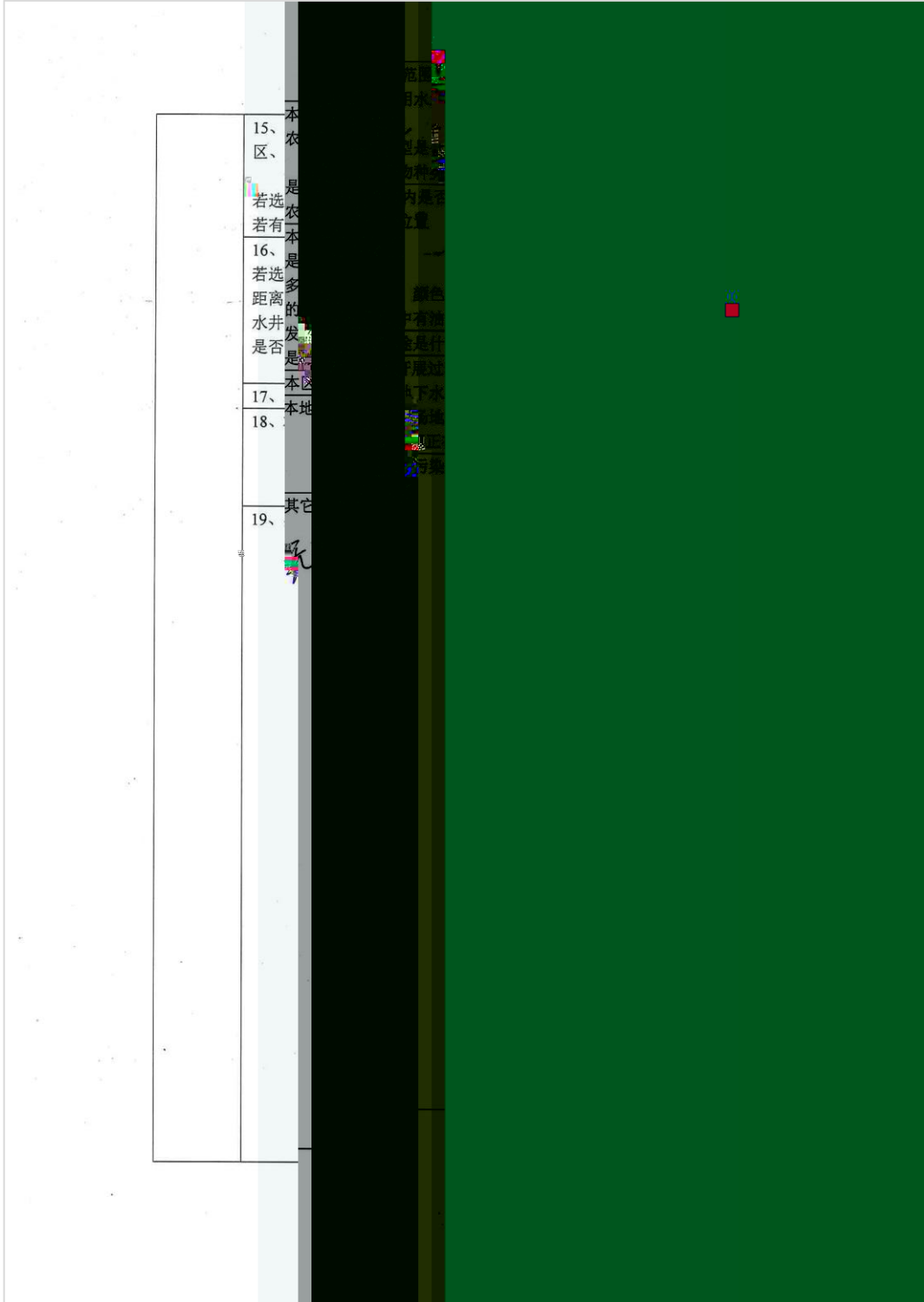

地块名称	创研	
访谈日期	2021.6.16	
访谈人员	姓名:	于海江
	单位:	林州中学
	联系电话:	1371688
受访人员	受访对象类型:	<input checked="" type="checkbox"/> 土壤 <input type="checkbox"/> 环境
	姓名:	王佩
	单位/职务/职称:	林州中学
访谈问题	1、本地块历史上是否是企业名称是... 若选是 间是 年至 起止时	<input type="checkbox"/> 是 <input type="checkbox"/> 否 <input type="checkbox"/> 不确定
	2、本地块目前职工有... 3、本地块是否有任...	<input type="checkbox"/> 是 <input type="checkbox"/> 否 <input type="checkbox"/> 不确定
	若选是 堆场在哪个... 堆场内是否有工...	<input type="checkbox"/> 是 <input type="checkbox"/> 否 <input type="checkbox"/> 不确定
	4、本地块是 排放沟... 若选是 是否有...	<input type="checkbox"/> 是 <input type="checkbox"/> 否 <input type="checkbox"/> 不确定
	5、本地块是否有产... 若选是 是否发生...	<input type="checkbox"/> 是 <input type="checkbox"/> 否 <input type="checkbox"/> 不确定
	6、本地块是 是否发生... 若选是 是否发生...	<input type="checkbox"/> 是 <input type="checkbox"/> 否 <input type="checkbox"/> 不确定
	7、本地块是 (发生过... 故? <input type="checkbox"/> 是 <input type="checkbox"/> 否	<input type="checkbox"/> 是 <input type="checkbox"/> 否 <input type="checkbox"/> 不确定
	本地块 发生过其它... 环境污染 发生过 次... <input type="checkbox"/> 是 <input type="checkbox"/> 否	<input type="checkbox"/> 是 <input type="checkbox"/> 否 <input type="checkbox"/> 不确定
	8、是否有 废气在线... 是否有 废气治理... 是否有 工业废水...	<input type="checkbox"/> 是 <input type="checkbox"/> 否 <input type="checkbox"/> 不确定
	9、是否有 废水在线... 是否有 废水治理... 是否有...	<input type="checkbox"/> 是 <input type="checkbox"/> 否 <input type="checkbox"/> 不确定
	10、本地块内是否曾... 11、本地块内危险废... 12、本地块内是否有...	<input type="checkbox"/> 是 <input type="checkbox"/> 否 <input type="checkbox"/> 不确定
	13、本地块内土壤是... 14、本地块内地下水...	<input type="checkbox"/> 是 <input type="checkbox"/> 否 <input type="checkbox"/> 不确定

1	区	
10	若、本地块内 若、农田、	若、本地块内 若、农田、
10	若选是，敏感 距有农田，	若选是，敏感 距有农田，
10	水、本地块内 是选是，请指 明多远？	水、本地块内 是选是，请指 明多远？
10	井的用途？	井的用途？
10	是否发生过 是否观察	是否发生过 是否观察
10	本区域地 3、本地块内	本区域地 3、本地块内
10		水体混浊 到水体 下水用 是否曾 开展过 展开 口是 或地下
10	9、其它	

地块名称	创科大厦
访谈日期	2021.6.16
访谈人员	姓名: 于森智
	单位: 环办
	联系电话: 12
	受访对象类型
受访人员	姓名: 刘芳
	单位: 二局
	职务或职称:
	联系电话:
访谈问题	1、本地块历史用途是, 企业 停止时间是
	2、本地块目前用途是 本地块是
	3、 是, 堆放 若, 堆放什么 本地块内
	4 若选是, 本地块内
	5)是 <input type="checkbox"/> 否 <input type="checkbox"/> <input type="checkbox"/> 若选是, 本地块是
	6 若选是, 本地块内是
	7? <input type="checkbox"/> 是 () 本地块周边 环境污染事故 <input type="checkbox"/> 是 (发生
	8 是否有废 是否有废 是否有工
	9 是否有废 是否有废
	10、本地块内
	11、本地块内
	12、本地块内
	13、本地块内
	14、本地块内

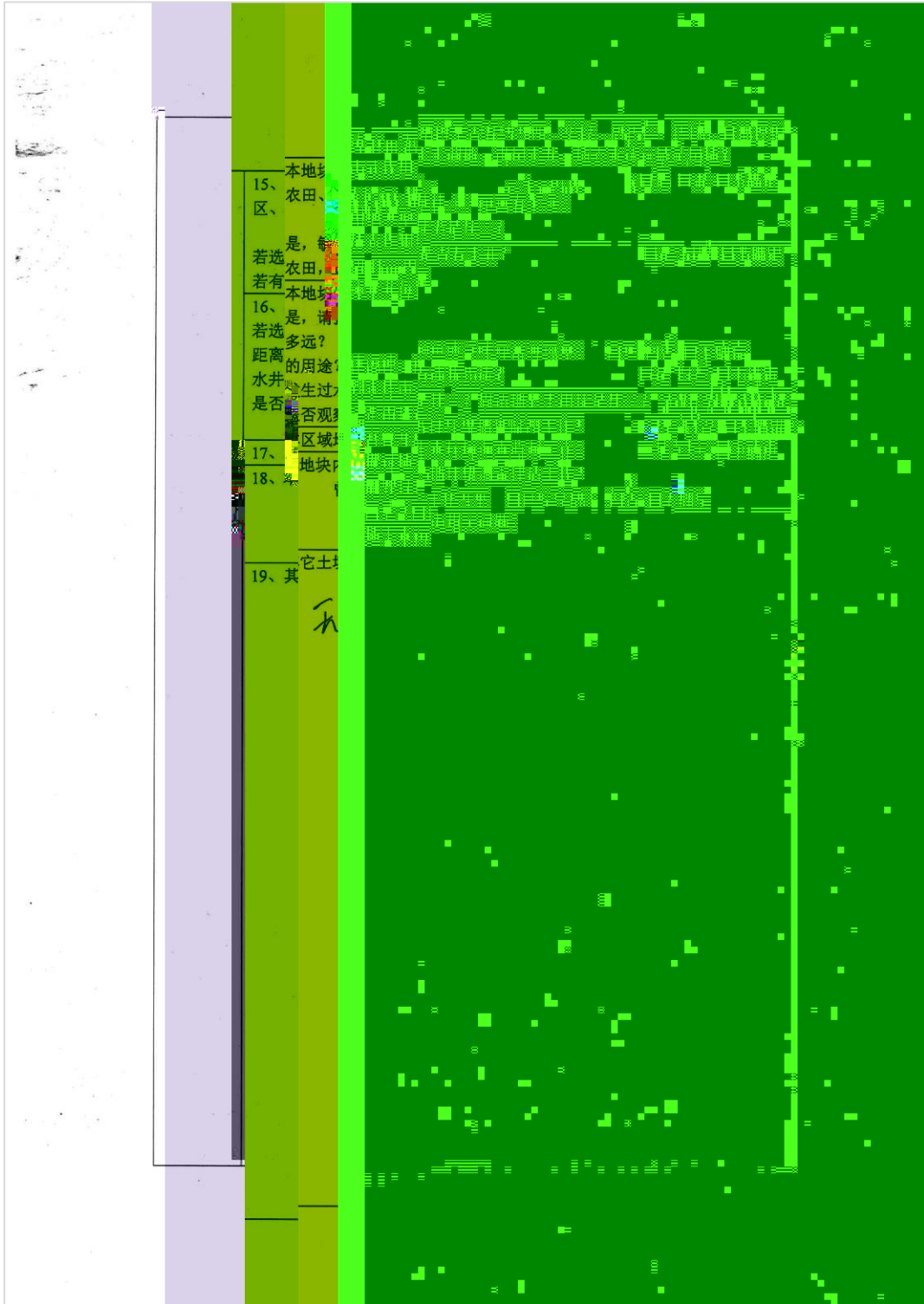

地块名称	外报类东
访谈日期	2016.11.16
访谈人员	姓名: 孙春平 单位: 中岩大地 联系电话: 1371166
受访人员	姓名: 孙春平 单位: 中岩大地 职务: 项目经理 联系电话: 15915
访谈问题	<p>1、企业名称是 年</p> <p>若选是 块目前职</p> <p>2、块是否有</p> <p>3、本堆场在</p> <p>若选是 什么废弃</p> <p>堆场内是否有</p> <p>4、本堆场是, 排放</p> <p>若选是 是否有</p> <p>堆场内是否有</p> <p>5、本堆场否 <input type="checkbox"/> 不确定</p> <p>若选是, 是否发</p> <p>块是否有工</p> <p>6、本堆场是, 是否发</p> <p>若选是 块内是否曾发</p> <p>7、本地是 (发生过</p> <p>故? 周边临近块</p> <p>本地事故?</p> <p>环境污 发生过</p> <p><input type="checkbox"/> 有废气排放</p> <p>8、是 有废气在线</p> <p>是 有废气治理</p> <p>是 有工业废水</p> <p>9、是 有废水在线</p> <p>是 有废水治理</p> <p>是 块内是否曾</p> <p>10、本堆场危险废</p> <p>11、本堆场内是否不</p> <p>12、本堆场内土壤</p> <p>13、本堆场内地下</p> <p>14、本堆场</p>

境保护措施后，项目建设对环境的不利影响能够得到缓解和控制。因此，根据《报告表》结论，从环境保护角度，我局同意你单位按照报告中所列建设项目的性质、规模、地点、环境保护措施进行项目建设。

二、项目在建设和营运管理中，要严格落实以下要求：

（一）严格落实水污染防治措施。

按照“雨污分流”原则，完善厂区生产废水雨污分流系统。

项目废水主要为软水制备废水、软水制备过程中产生的

（GB18192-2015）中表1中B等级标准。

（一）严格落实大气污染防治措施

项目生产过程中产生的粉尘、废气、噪声等，应采取以下措施：

1. 粉尘防治：项目生产过程中产生的粉尘，应采取密闭、除尘等措施，确保粉尘排放浓度符合《大气污染物综合排放标准》（GB16297-1996）的要求。

2. 废气防治：项目生产过程中产生的废气，应采取收集、净化等措施，确保废气排放浓度符合《大气污染物综合排放标准》（GB16297-1996）的要求。

3. 噪声防治：项目生产过程中产生的噪声，应采取隔声、吸声等措施，确保噪声排放符合《工业企业厂界环境噪声排放标准》（GB12348-2008）的要求。

计、同时施工、同时投产使用的环境保护“三同时”制度。项目

要求：根据项目的性质、规模、地点、生产工艺等特点以及污染

行自主承诺，服从政府统一安排。

青岛市生态环境局西海岸新区分局

2021年3月9日



抄送：青岛市生态环境局综合行政执法支队黄岛（西海岸新区）大队，青岛聚东环境检测有限公司

青岛市生态环境局西海岸新区分局

2021年3月9日